

REGISTRAZIONE E ACCESSO ALLA PIATTAFORMA

Accedi alla homepage della Piattaforma:

www.serviziabitativi.servizi.it

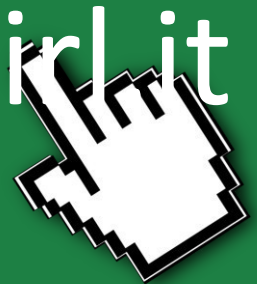



Piattaforma Casa e Anagrafe Regionale del Patrimonio e dell'Utenza

La LR 8 Luglio 2016, n. 16 "Disciplina regionale dei servizi abitativi" ha istituito la Piattaforma informatica regionale che consentirà agli operatori pubblici e privati di gestire le procedure per l'assegnazione delle unità abitative destinate a servizi abitativi pubblici e sociali. La piattaforma regionale consentirà inoltre ai cittadini di monitorare le proprie richieste, dalla domanda sino all'assegnazione. Condizione necessaria per l'inserimento delle unità abitative nel Sistema Regionale dei Servizi Abitativi Pubblici e Sociali è la registrazione nell'Anagrafe Regionale del Patrimonio e dell'Utenza, che costituisce una componente funzionale della Piattaforma Casa.

Chi può accedere

Alla Piattaforma possono accedere:

- I **cittadini**, in possesso dei requisiti previsti dalla LR n.16/2016, che vogliono compilare una domanda per l'assegnazione degli alloggi.
- Gli **operatori** degli enti proprietari di unità abitative destinate a servizi abitativi pubblici e sociali per le funzionalità relativa a:
 - **Avvisi** : Gestione degli Avvisi, Graduatorie e Istruttoria delle domande
 - **Altro**: Anagrafe regionale del Patrimonio e dell'Utenza, Programmazione dell'Offerta abitativa e Contributi di solidarietà

Effettua l'accesso

CITTADINO

OPERATORE AVVISI

OPERATORE ALTRO

Supporto cittadini e operatori sugli Avvisi: Per ricevere supporto tecnico sugli Avvisi per l'assegnazione degli alloggi, è possibile rivolgersi al Servizio di Assistenza Tecnica ai seguenti contatti:

- Indirizzo di posta elettronica: bandi@regione.lombardia.it
- Numero verde: 800.131.151 (selezione 1 – 4)

Supporto operatori: Per ricevere supporto tecnico sulla piattaforma informatica, è possibile rivolgersi al Servizio di Assistenza Tecnica ai seguenti contatti:

- Indirizzo di posta elettronica: info-piattaformacasa@lspa.it
- Numero verde: 800.151.131 (selezione 1)

Cliccare su "CITTADINO"



Download elenco avvisi e alloggi

Da questa pagina è possibile scaricare l'elenco con gli avvisi attualmente aperti per l'assegnazione di alloggi pubblici e gli alloggi disponibili per l'assegnazione.

Download

Accedi alla piattaforma

Per compilare una domanda per l'assegnazione di alloggi occorre registrarsi sulla Piattaforma regionale per la gestione dei servizi abitativi.

Accedi

Cliccare su "ACCEDI"

Autenticazione con LA TUA IDENTITA' DIGITALE "PASSWORD UNICA"

Entra con SPID

Cosa occorre per accedere
Per l'accesso con SPID è necessario essere in possesso:

- della propria **identità digitale** rilasciata da soggetti accreditati da AgID (Agenzia per l'Italia Digitale), che verificano l'identità degli utenti e forniscono le credenziali. Per maggiori informazioni consulta il sito <http://www.spid.gov.it/>

Autenticazione con CARTA NAZIONALE DEI SERVIZI

Entra con CNS

Cosa occorre per accedere
Per l'accesso con la Carta Nazionale è necessario essere in possesso:

- della Tessera Sanitaria **Carta Nazionale dei Servizi**;
- del **codice PIN** (Personal Identification Number) della tua CNS;
- di un **lettore di smartcard**;
- del **software** necessario al funzionamento (disponibile per Windows, Mac OS, Linux)

Autenticazione con USERNAME E PASSWORD

Entra con ID e password

Cosa occorre per accedere
Per l'accesso è necessario essere in possesso:

- dell'**Username** scelto in fase di registrazione;
- della **password** personale che hai scelto, oppure, se è la prima volta che accedi, della password che ti è stata inviata via mail all'indirizzo di posta elettronica in fase di registrazione.

Cliccare su "Entra con SPID" oppure "Entra con CNS" e registrarsi

AGENDA

COMPILAZIONE DELLE DOMANDE

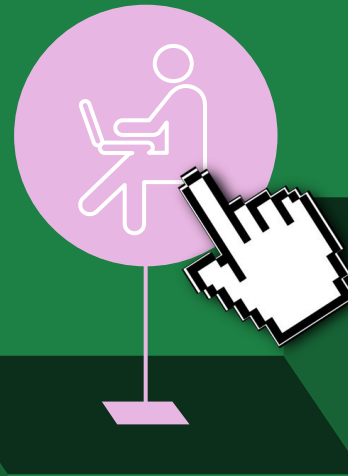

Regione
Lombardia

Ai sensi dell'articolo 23, comma 4, della Legge Regionale n.16/2016, i Comuni, le ALER e gli Operatori privati, supportano il richiedente nella presentazione della domanda attraverso un apposito servizio, ferma restando la responsabilità del medesimo richiedente in ordine alle dichiarazioni dallo stesso rese.

Il servizio di supporto è costituito da:

1



Postazioni telematiche costituite da:

- ü **Computer** con installato un browser per la navigazione sul web;
- ü **Lettore di smartcard** abilitato alla lettura delle tessere sanitarie (CNS);
- ü **Software per la lettura delle tessere sanitarie (CNS).**

2



Personale dedicato che informa e assiste il richiedente nella compilazione e nella trasmissione informatica della domanda.



Regione
Lombardia

CASISTICHE

NUCLEI FAMILIARI IN CONDIZIONI DI INDIGENZA

A

Il nucleo familiare del cittadino è **indigente**

NUCLEI FAMILIARI NON IN CONDIZIONI DI INDIGENZA

B

Il Comune dove il cittadino risiede e il Comune dove il cittadino svolge attività lavorativa appartengono al **medesimo ambito territoriale**

C

Il Comune dove il cittadino risiede e il Comune dove il cittadino svolge attività lavorativa appartengono ad **ambiti territoriali diversi**



CITTADINI



Regione
Lombardia



CITTADINI

A

Il nucleo familiare del cittadino è **indigente**



Il cittadino ha la possibilità di ricercare e selezionare gli alloggi nel **Comune dove risiede**



Solo se non sono presenti alloggi adeguati alle caratteristiche del nucleo familiare nel Comune dove risiede, il cittadino può ricercare e selezionare gli alloggi nel **Comune dove svolge attività lavorativa**



Solo se non sono presenti alloggi adeguati alle caratteristiche del nucleo familiare nemmeno nel Comune dove svolge attività lavorativa, il cittadino può ricercare e selezionare gli alloggi in un **terzo Comune ricompreso nell'ambito/negli ambiti territoriali dei Comuni prima citati***



Il cittadino può selezionare fino ad un **massimo di 5 alloggi** e **trasmettere una sola domanda**



Il Comune «terzo» deve avere una **popolazione superiore ai 5000 abitanti**



CITTADINI

B

Il Comune dove il cittadino risiede e il Comune dove il cittadino svolge attività lavorativa appartengono al **medesimo ambito territoriale**



Il cittadino ha la possibilità di ricercare e selezionare gli alloggi nel **Comune dove risiede** e nel **Comune dove svolge attività lavorativa**



Solo se non sono presenti alloggi adeguati alle caratteristiche del nucleo familiare nei due Comuni prima citati, il cittadino può ricercare e selezionare gli alloggi in un **terzo Comune ricompreso nello stesso ambito territoriale**



Il cittadino può selezionare fino ad un **massimo di 5 alloggi** e **trasmettere una sola domanda**



Regione
Lombardia



CITTADINI

C

Il Comune dove il cittadino risiede e il Comune dove il cittadino svolge attività lavorativa appartengono ad **ambiti territoriali diversi**



Il cittadino ha la possibilità di ricercare e selezionare gli alloggi nel **Comune dove risiede** e nel **Comune dove svolge attività lavorativa**



Solo se non sono presenti alloggi adeguati alle caratteristiche del nucleo familiare nei due Comuni prima citati, il cittadino può ricercare e selezionare gli alloggi in un **terzo Comune ricompreso in uno degli ambiti territoriali dei Comuni prima citati**



Il cittadino può **trasmettere due domande**, una per l'ambito territoriale dove risiede e una per l'ambito territoriale in cui lavora. In ogni domanda può selezionare fino ad un **massimo di 5 alloggi**



Regione
Lombardia

Durante la compilazione della domanda, dopo l'inserimento delle informazioni anagrafiche, i cittadini comunicano le **informazioni sulle condizioni del proprio nucleo familiare**:



CITTADINI



CONDIZIONI FAMILIARI

Condizione sociale svantaggiata del nucleo familiare e/o presenza di anziani e/o disabili



CONDIZIONI ABITATIVE

Situazione abitativa attuale del nucleo familiare



CONDIZIONI ECONOMICHE

Situazione reddituale e patrimoniale del nucleo familiare



*Le **condizioni comunicate**, insieme al **periodo di residenza** in Regione Lombardia e nel Comune dove si risiede, contribuiscono al calcolo del **punteggio ISBAR** alla base della formazione delle graduatorie.*

 Ricerca procedimenti

Ricerca avanzata ▾

Ho trovato 1 risultato

 ULTIMI PUBBLICATI ORDINE ALFABETICO

Presentazione delle domande per la richiesta di alloggi di edilizia re...

 Codice: RLU12019B00241

Presentazione delle domande per la richiesta di alloggi di edilizia residenziale pubblica secondo le modalità previste dal regolamento regionale n.4 d...

DETTAGLI

NUOVA DOMANDA

Accede all'area «**Servizi abitativi**» della Piattaforma. Dal menu in alto clicca sulla voce «**Tutti i procedimenti**» e, in seguito, sul pulsante «**Nuova Domanda**».



CITTADINO

MODULO 1 Dati anagrafici

Compila

1. DATI DEL SOGGETTO RICHIEDENTE

DATI DEL SOGGETTO RICHIEDENTE

Dati del soggetto richiedente

Dati anagrafici del richiedente

Codice fiscale

DSTVPS56T07F985W

Cognome

DI STASI

Data di nascita

07/12/1956

Comune o Stato di nascita *

Milano

Nome

VESPASIANO

Sesso

Maschio

Provincia di nascita *

Milano

Cittadinanza (Stato) *

Italia

I dati anagrafici del richiedente sono già precompilati in quanto ereditati dagli strumenti di autenticazione (SPID o tessera sanitaria CNS).

Regione
Lombardia



CITTADINO

MODULO 1 Dati anagrafici

Residenza

Provincia di residenza *

Milano

Comune di residenza *

Cinisello Balsamo

Cap di residenza *

20092

Indirizzo e numero civico di residenza *

Via Frova, 10

Periodo di residenza nel Comune *

- Seleziona -

- Seleziona -

Fino a 2 anni

Da 2 a 4 anni

Da 4 a 7 anni

Da 7 a 10 anni

Più di 10 anni

Periodo di residenza in Regione Lombardia *

- Seleziona -

- Seleziona -

Meno di 5 anni o non residente in Lombardia

Almeno 5 anni

Da 5 a 10 anni

Da 10 a 15 anni

Più di 15 anni

Lavoro

Condizione lavorativa *

Occupato

Provincia dove viene svolta attività lavorativa *

Milano

Comune dove viene svolta attività lavorativa *

Bresso

*Compila i campi relativi al Comune di **residenza** e al Comune dove, eventualmente, svolge **attività lavorativa**.*

Regione
Lombardia



CITTADINO

MODULO 1 Dati anagrafici

Tipologia nucleo familiare

Tipologia del nucleo familiare *

- Seleziona -

- Seleziona -

Nucleo composto da una sola persona

Nucleo composto da più persone

Seleziona la **tipologia di nucleo familiare**.

Se il nucleo familiare è composto da più persone, clicca sul pulsante «+» e **inserisce i dati dei componenti del nucleo familiare**.

Componenti del nucleo familiare



#	NOME	COGNOME	RAPPORTO DI PARENTELA CON IL RICHIEDENTE	SESSO	DATA DI NASCITA	COMUNE O STATO DI NASCITA
1	AMBROGIO	DI STASI	Figlio/Figlia	Maschio	10/01/2010	Milano



Componente

Componente del nucleo familiare

Nome *
AMBROGIO

Cognome *
DI STASI

Si è in possesso di un codice fiscale italiano? *
 Sì
 No

Codice Fiscale *
DMLMRG10A10F205X

Sesso *
 Maschio
 Femmina

Data di nascita *
10/01/2010

Provincia di Nascita
Milano ▼

Comune o Stato di nascita *
Milano ▼

Cittadinanza (Stato) *
Italia ▼

Condizione lavorativa *
Inoccupato ▼

Rapporto di parentela con il richiedente *
Figlio/Figlia ▼

INDIETRO SALVA COMPONENTI DEL NUCLEO FAMILIARE ELIMINA



CITTADINO

MODULO 1 Dati anagrafici

Recapiti per contatti relativi alla domanda

Email

vespasiano.distasi@mail.com

Telefono portatile

321 1234567

Provincia *

Milano

Comune *

Cinisello Balsamo

Cap *

20092

Indirizzo *

Via Frova, 10

*Inserisce i **recapiti** attraverso i quali vuole essere ricontattato in caso di potenziale assegnazione.*

Condizione di disabilità

Il nucleo familiare comprende una o più persone affette da disabilità *

 Sì No

Disabilità motoria

 Sì No

Percentuale di disabilità *

Disabilità dal 66% al 99%

*Comunica l'eventuale **condizione di disabilità** dei componenti del nucleo familiare.*

Regione
Lombardia



CITTADINO

MODULO 1 Dati anagrafici

Condizione economica

Indicatore ISEE (€) *

Valore patrimoniale mobiliare e immobiliare (€) *

Per presa visione

CASO **A**

ELIMINA DOMANDA AVANTI SALVA BOZZA

Compila i campi relativi alla **condizione economica del nucleo familiare**.

Clicca sul pulsante «**Avanti**» per passare alla compilazione del secondo modulo, «**Salva bozza**» per salvare la domanda in stato di bozza e continuare la compilazione in un secondo momento, «**Elimina domanda**» per eliminare la bozza.

I nuclei familiari di nuova formazione da costituirsi devono comunicare l'indicatore ISEE e il valore patrimoniale mobiliare e immobiliare per entrambi i nuclei familiari di provenienza. Ai fini del calcolo dell'ISBAR viene considerato l'indicatore ISEE più basso. Tali nuclei non possono essere classificati come indigenti.



CITTADINO

MODULO 2 Scelta degli alloggi

2. RICERCA ALLOGGI

RICERCA ALLOGGI

Ricerca Alloggi

Ricerca alloggi nel comune *

- Comune di residenza (Cinisello Balsamo) - Avviso n 480 aperto fino al 15-07-2019 alle ore 12:00

Stato dell'alloggio da ricercare

- 1) Immediatamente assegnabili
- 2) Assegnabili allo stato di fatto (Necessitano interventi di manutenzione)

CASO A

Seleziona il Comune dove effettuare la ricerca e selezionare gli alloggi e lo stato degli alloggi da ricercare.





CITTADINO

MODULO 2 Scelta degli alloggi

Alloggi compatibili

Informazioni di compilazione

Per accedere alle informazioni di dettaglio ed eventualmente selezionare un alloggio cliccare sulla relativa riga nella tabella sottostante.

# ^	CODICE IDENTIFICATIVO ALLOGGIO ↕	COMUNE ↕	ZONA/ FRAZIONE/ MUNICIPIO ↕	NUMERO DI DOMANDE PER QUESTO ALLOGGIO ↕	ALLO SELE
1	1128	Cinisello balsamo	Zona edificata periferica	0	
2	1130	Cinisello balsamo	Zona edificata periferica	0	
3	1132	Cinisello balsamo	Zona edificata periferica	0	

Alloggi compatibili

Dati alloggio

Codice identificativo alloggio

1128

Zona/ Frazione/ Municipio

Zona edificata periferica

Superficie utile

53,34

Piano

2

Presenza di barriere architettoniche

No

Stima delle spese per i servizi

1.205,00€

Selezione

Seleziona questo alloggio

Comune

Cinisello balsamo

Ente proprietario

Aler milano

Numero di vani

0

Presenza ascensore

Sì

Tipologia di riscaldamento

Centralizzato

Numero di domande per questo alloggio

0

INDIETRO

SALVA

Sceglie l'alloggio cliccando sull'apposita riga e selezionandolo tramite la spunta nella finestra di dettaglio. **Clicca sul pulsante «Salva».**



CITTADINO

MODULO 2 Scelta degli alloggi

Alloggi Selezionati *

Informazioni di compilazione

Per ciascun alloggio selezionare un ordine di preferenza cliccando sull'apposita colonna della tabella.

# ^	CODICE IDENTIFICATIVO ALLOGGIO ↕	COMUNE ↕	ZONA/ FRAZIONE/ MUNICIPIO ↕	PREFERENZA ↕	NUMERO DI DOMANDE PER QUESTO ALLOGGIO ↕	AZIONI
1	1130	Cinisello balsamo	Zona edificata periferica	1 ▼	0	↻
2	1151	Cinisello balsamo	Zona edificata periferica	2 ▼	0	↻
3	1142	Cinisello balsamo	Zona edificata periferica	3 ▼	0	↻
4	1145	Cinisello balsamo	Zona edificata periferica	4 ▼	0	↻
5	1157	Cinisello balsamo	Zona edificata periferica	5 ▼	0	↻

SALVA

ANNULLA

Gli alloggi scelti vengono visualizzati nella tabella «Alloggi selezionati». Imposta un **ordine di preferenza** per gli alloggi e clicca sul pulsante «**Salva**».

MODIFICA DATI SOGGETTO RICHIEDENTE

ELIMINA DOMANDA

PROSEGUI

CANCELLA BOZZA

Clicca sul pulsante «**Prosegui**» per passare alla compilazione del terzo modulo.



Regione
Lombardia



3. CONDIZIONI, REQUISITI E PAGAMENTO

CONDIZIONI N... > POSSESSO DEL... > INFORMAZIONI...

Condizioni nucleo familiare

Condizione familiare

Condizione Familiare *

- ANZIANI: Nuclei familiari di non più di due componenti o persone singole che, alla data di presentazione della domanda, abbiano superato 65 anni, ovvero quando uno dei due componenti, pur non avendo tale età, sia totalmente inabile al lavoro, ai sensi delle lettere a), b), c) del punto 4 delle condizioni familiari di cui all'Allegato 1 del r.r. n.4/2017, o abbia un'età superiore a 75 anni; tali persone singole o nuclei familiari possono avere minori a carico.
- FAMIGLIE DI NUOVA FORMAZIONE: nuclei familiari costituitisi entro i due anni precedenti alla data della domanda o da costituirsi, con atto di matrimonio o unione civile, prima della consegna dell'unità abitativa; in tali nuclei possono essere presenti figli minorenni o minori affidati.
- NUCLEI FAMILIARI DI UN COMPONENTE: una persona con un eventuale minore o più a carico.
- Non sussiste nessuna delle condizioni precedenti

Nota bene

Il richiedente inserito nel nucleo familiare originario può presentare domanda per sé; non si attribuisce il punteggio previsto qualora la residenza anagrafica del richiedente con il nucleo familiare originario non sia stata rescissa

Condizione abitativa

Condizione Abitativa *

- Richiedenti che dimorino in abitazione impropria (specificare)
- Nuclei familiari che debbano rilasciare l'alloggio a seguito di ordinanza, sentenza esecutiva o verbale di conciliazione, ovvero a seguito di altro provvedimento giudiziario o amministrativo, qualora sia stato già emessa dal Tribunale l'ordinanza di convalida dell'atto di rilascio dell'alloggio stesso
- Nuclei familiari che abbiano rilasciato l'alloggio da non più di un anno dalla data di presentazione della domanda a seguito di ordinanza, sentenza esecutiva o verbale di conciliazione, ovvero a seguito di altro provvedimento giudiziario o amministrativo
- Coniuge legalmente separato o divorziato in condizione di disagio economico, corrispondente al limite ISEE per l'accesso ai servizi abitativi pubblici di cui all'articolo 7, che, a seguito di provvedimento dell'Autorità giudiziaria, è obbligato al versamento dell'assegno di mantenimento dei figli e non è assegnatario o comunque non ha la disponibilità della casa coniugale in cui risiedono i figli, anche se di proprietà del medesimo coniuge. Il rilascio della casa coniugale in cui risiedono i figli deve essere avvenuto da non più di un anno alla data di presentazione della domanda.
- Altre condizioni abitative (alloggio non idoneo, barriere architettoniche, sovraffollamento, coabitazione)

*Indica le eventuali **condizioni familiari** e **condizioni abitative** associate al nucleo familiare richiedente l'alloggio. Clicca su «**Avanti**».*

AVANTI

SALVA BOZZA



- | | |
|--|---|
| <p>a) *</p> <p><input checked="" type="checkbox"/> Cittadinanza italiana o di uno Stato dell'Unione europea ovvero condizione di stranieri titolari di permesso di soggiorno UE per soggiornanti di lungo periodo ai sensi del decreto legislativo 8 gennaio 2007, n.3 (Attuazione della direttiva 2003/109/CE relativa allo status di cittadini di Paesi terzi soggiornanti di lungo periodo) o di stranieri regolarmente soggiornanti in possesso di permesso di soggiorno almeno biennale e che esercitano una regolare attività di lavoro subordinato o di lavoro autonomo ai sensi dell'articolo 40, comma 6, del decreto legislativo 25 luglio 1998, n.286 (Testo unico delle disposizioni concernenti la disciplina dell'immigrazione e norme sulla condizione dello straniero), ovvero di stranieri che, in base alla normativa statale, beneficiano di un trattamento uguale a quello riservato ai cittadini italiani ai fini dell'accesso ai servizi abitativi pubblici comunque denominati.</p> | <p>b) *</p> <p><input checked="" type="checkbox"/> Residenza anagrafica o svolgimento di attività lavorativa nella regione Lombardia</p> |
| <p>c) *</p> <p><input checked="" type="checkbox"/> Indicatore di situazione economica equivalente (ISEE) del nucleo familiare, calcolato con i criteri stabiliti dalla normativa statale di riferimento, non superiore ad euro 16.000 e valori patrimoniali, mobiliari ed immobiliari, del medesimo nucleo familiare determinati come indicato all'articolo 5.1, lettera c, punti 1) e 2) dell'avviso.</p> | <p>d) *</p> <p><input checked="" type="checkbox"/> Assenza di titolarità di diritti di proprietà o di altri diritti reali di godimento su beni immobili adeguati alle esigenze del nucleo familiare, ubicati nel territorio italiano od all'estero come indicato all'articolo 5.1 lettera d) dell'avviso.</p> |
| <p>e) *</p> <p><input checked="" type="checkbox"/> Assenza di precedenti assegnazioni di alloggi sociali destinati a servizi abitativi pubblici per i quali, nei precedenti cinque anni, è stata dichiarata la decadenza o è stato disposto l'annullamento, con conseguente risoluzione del contratto di locazione, come indicato all'articolo 5.1 lettera e) dell'avviso.</p> | <p>f) *</p> <p><input checked="" type="checkbox"/> Assenza di dichiarazione di decadenza dall'assegnazione di alloggi di servizi abitativi pubblici per morosità colpevole, in relazione al pagamento del canone di locazione ovvero al rimborso delle spese, come indicato all'articolo 5.1 lettera f) dell'avviso. Trascorsi cinque anni dalla dichiarazione di decadenza, la domanda è ammissibile a condizione che il debito sia stato estinto.</p> |
| <p>g) *</p> <p><input checked="" type="checkbox"/> Assenza di eventi di occupazione abusiva di alloggio o di unità immobiliare ad uso non residenziale o di spazi pubblici e/o privati negli ultimi cinque anni; trascorsi cinque anni dalla cessazione dell'occupazione abusiva la domanda è ammissibile a condizione che l'eventuale debito derivante dai danneggiamenti prodotti durante il periodo di occupazione o nelle fasi di sgombero sia stato estinto.</p> | <p>h) *</p> <p><input checked="" type="checkbox"/> Che nessun componente del nucleo familiare richiedente abbia ceduto, in tutto o in parte, fuori dai casi previsti dalla legge, l'alloggio precedentemente assegnato o sue pertinenze in locazione come indicato all'articolo 5.1 lettera h) dell'avviso.</p> |
| <p>i) *</p> <p><input checked="" type="checkbox"/> Assenza di precedente assegnazione in proprietà, di alloggio realizzato con contributo pubblico o finanziamento agevolato in qualunque forma, concesso dallo Stato, dalla Regione, dagli enti territoriali o da altri enti pubblici, sempre che l'alloggio non sia perito senza dare luogo al risarcimento del danno come indicato all'articolo 5.1 lettera i) dell'avviso.</p> | |

CASO

A

*Dichiara il **possesso dei requisiti** per l'accesso ai servizi abitativi. I requisiti variano in base alle caratteristiche del nucleo familiare richiedente.*

*Ai richiedenti con cittadinanza extra-UE viene richiesta una **dichiarazione integrativa**.*



Regione
Lombardia

CITTADINO

MODULO 4 Autodichiarazioni e pagamento del bollo

13/17



Annullamento marca da bollo

Informazione di pagamento già assolto

Data di pagamento *

Numero identificativo dell'ordine di pagamento *

Modalità di pagamento

VERIFICA DATI DOMANDA

Modalità di pagamento del bollo *

- Assolvimento all'imposta in maniera virtuale, come da autorizzazione
- Annullamento della marca da bollo da 16 euro tramite inserimento del codice identificativo della stessa

TRONA A CONDIZIONI NUCLEO FAMILIARE

ELIMINA DOMANDA

INVIA AL PROTOCOLLO

SALVA BOZZA

Assolvimento virtuale tramite carta di credito

INFOGROUP

Region Lombardia
Pagamento imposta del Bollo Virtuale

Riepilogo dati Pagamento		Dettaglio Importi	
Richiedente	VESPASIANO DI STASI	Importo	€ 16.00
Oggetto	Pagamento bollo per adesione bando	Commissioni	€ 0.00
		Totale Addebito	€ 16.00

Dati per Pagamento con Carta di Credito

Totale Addebito: 16.00 €

E-mail Modifica E-Mail

Conferma E-mail

Cliccando su Esegui Pagamento entrerai nel sistema di pagamento sicuro dell'istituto bancario Intesa San Paolo S.p.A.
Una volta completata l'operazione verrà emessa la relativa quietanza che sarà spedita all'indirizzo di posta elettronica soprindicato e potrà essere visualizzata on-line.

*Seleziona una delle due modalità di pagamento della marca da bollo e, dopo aver effettuato il pagamento, trasmette la domanda cliccando sul pulsante «**Invia al protocollo**».*

CITTADINO

Domanda trasmessa

14/17



In seguito all'invio al protocollo la domanda è trasmessa all'Ente proprietario e **concorre ufficialmente** per l'assegnazione degli alloggi di edilizia residenziale pubblica

Il cittadino visualizza il **numero di protocollo** attribuito alla domanda e **scarica il PDF** di questa, contenente tutte le informazioni compilate a sistema e il **valore dell'indicatore ISBAR** assegnato.

DATI DELLA DOMANDA

DATI DELLA DOMANDA

Dati della domanda

Informazioni domanda trasmessa

Avviso

La domanda è stata correttamente trasmessa al protocollo. Selezionare la voce di menu "Tutte le domande" per prendere visione del numero di protocollo assegnato alla sua richiesta.

Numero di protocollo della domanda

U1.2019.0000078

Download copia della domanda

Dati_Riassuntivi_Domanda_Protocollata.pdf...
(13.8 kB)



SCARICA

Data e ora di protocollazione

09/05/2019 15:22:57

Categoria sociale/Condizione di indigenza



Le domande salvate in bozza che non vengono trasmesse entro i termini stabiliti per l'Avviso non concorrono per l'assegnazione degli alloggi di edilizia residenziale pubblica.



Regione Lombardia **Bandi online** 3 Maggio 2019 17:13 Informazioni VESPASIANO DI... Cittadino

Home Registri e Albi Gestioni Associate **Servizi Abitativi** Bandi Profilo

Tutte le domande In lavorazione Tutti i procedimenti

Ricerca domande per ID o altre informazioni Ricerca avanzata

Ho trovato 1 risultato

CODICE PROCEDIMENTO ^	TITOLO PROCEDIMENTO ⇅	NUMERO DOMANDE ⇅
RLU12019B00404	Avviso per l'assegnazione di alloggi pubblici	7

<< < 1 / 1 > >>

Richiesta di alloggi di edilizia residenziale pubblica (RLU12019B00241)

ID DOMANDA ⇅	TITOLO DOMANDA ⇅	STATO DOMANDA ⇅	STATO PROCESSO ⇅	SOGGETTO RICHIEDENTE ⇅	STATO DI LAVORAZIONE	ULTIMO AGGIORNAMENTO v
25082	Domanda di assegnazione alloggio 25082	Presentata	Domanda trasmessa	DI STASI VESPASIANO	●	14/05/2019 11:59:15

Nell'area «**Tutte le domande**», cliccando sul pulsante «**Elenco domande**» vengono visualizzate tutte le domande compilate. Clicca sul pulsante «**Apri**» per visualizzare il dettaglio della domanda.



Procedimento	Stato Domanda	Stato Processo	Soggetto Richiedente
Richiesta di alloggi di ediliz...	Presentata	Domanda trasmessa	VESPASIANO DI STASI

SCOPRI DI PIÙ

PRENDI IN CARICO



Compila

VISUALIZZA

DATI DELLA DOMANDA

DATI DELLA DOMANDA

Dati della domanda

Informazioni domanda trasmessa

Avviso

La domanda è stata correttamente trasmessa al protocollo. Selezionare la voce di menu "Tutte le domande" per prendere visione del numero di protocollo assegnato alla sua richiesta.

Numero di protocollo della domanda

U1.2019.0000081

Download copia della domanda

Dati_Riassuntivi_Domanda_Protocollata.pd...
(14.0 kB)

SCARICA

Data e ora di protocollazione

14/05/2019 11:59:13

Categoria sociale/Condizione di indigenza

ANNULLA

SALVA BOZZA

Per annullare la domanda trasmessa, nella maschera di dettaglio della domanda, clicca sul pulsante «Prendi in carico» e poi «Annulla».





Conferma l'annullamento della domanda e clicca sull'apposito pulsante.

CONFERMA ANNULLAMENTO

CONFERMA ANNULLAMENTO

Conferma annullamento

Conferma

Attenzione

Cliccando su "conferma annullamento" la domanda non sarà più valida ai fini dell'assegnazione degli alloggi. Sarà possibile compilare una nuova domanda entro i termini previsti dall'Avviso.

Sei sicuro di voler annullare la domanda corrente?

- Sì, conferma l'annullamento
- No, non proseguire con l'annullamento

TORNA INDIETRO

CONFERMA ANNULLAMENTO

SALVA BOZZA



Le domande trasmesse possono essere annullate solo entro i termini stabiliti per l'Avviso e non concorrono per l'assegnazione degli alloggi di edilizia residenziale pubblica.