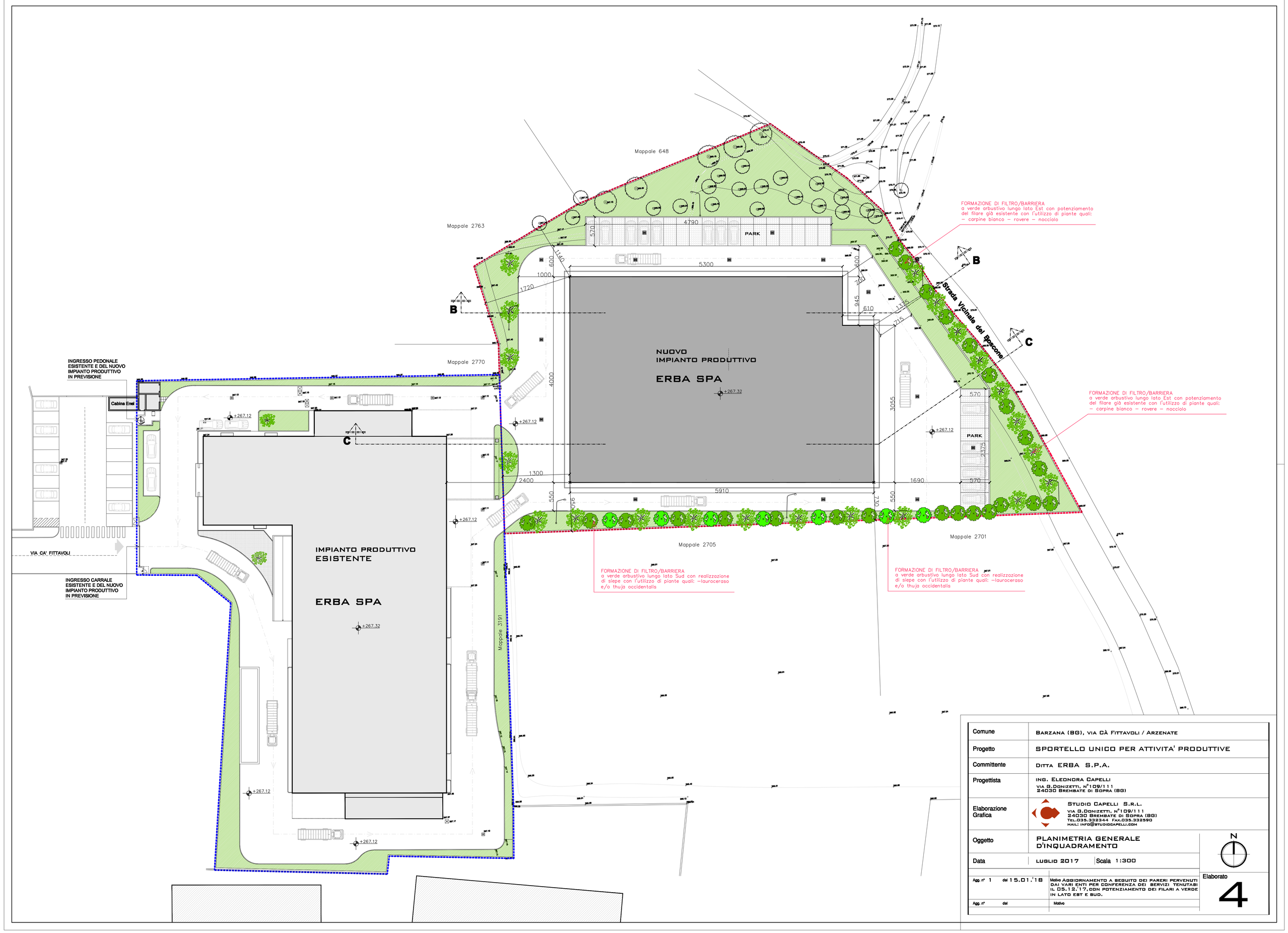

Comune	Barzana (BG), via Cà Fittavoli / Arzenate
Progetto	SPORTELLO UNICO PER ATTIVITA' PRODUTTIVE
Committente	Ditta ERBA S.P.A.
Progettista	ing. Eleonora Capelli via G.Donizetti, n°109/111 24030 Brembate di Sopra (BG)
Elaborazione Grafica	Studio Capelli S.r.l. via G.Donizetti, n°109/111 24030 Brembate di Sopra (BG) tel.035.332344 fax.035.332590 mail: info@studiocapelli.com
Oggetto	PLANIMETRIA GENERALE D'INQUADRAMENTO
Data	luglio 2017 — Scala 1:300
App. n° 1 del 15.01.'18	Motivo Aggiornamento a seguito dei pareri pervenuti dai vari enti per conferenza dei servizi tenutasi il 05.12.'17, con potenziamento dei filari a verde in lato est e sud.
App. n° del	Motivo

N

Elaborato

4