COMUNE DI BARZANA

Provincia di Bergamo

adeguamento della Classificazione Acustica
alla variante n.2 del PGT approvata il 5 ottobre 2015

zonizzazione acustica

Tavola 1

Scala 1:2000

Data: febbraio 2017

redatto da: dB project ingegneria acustica

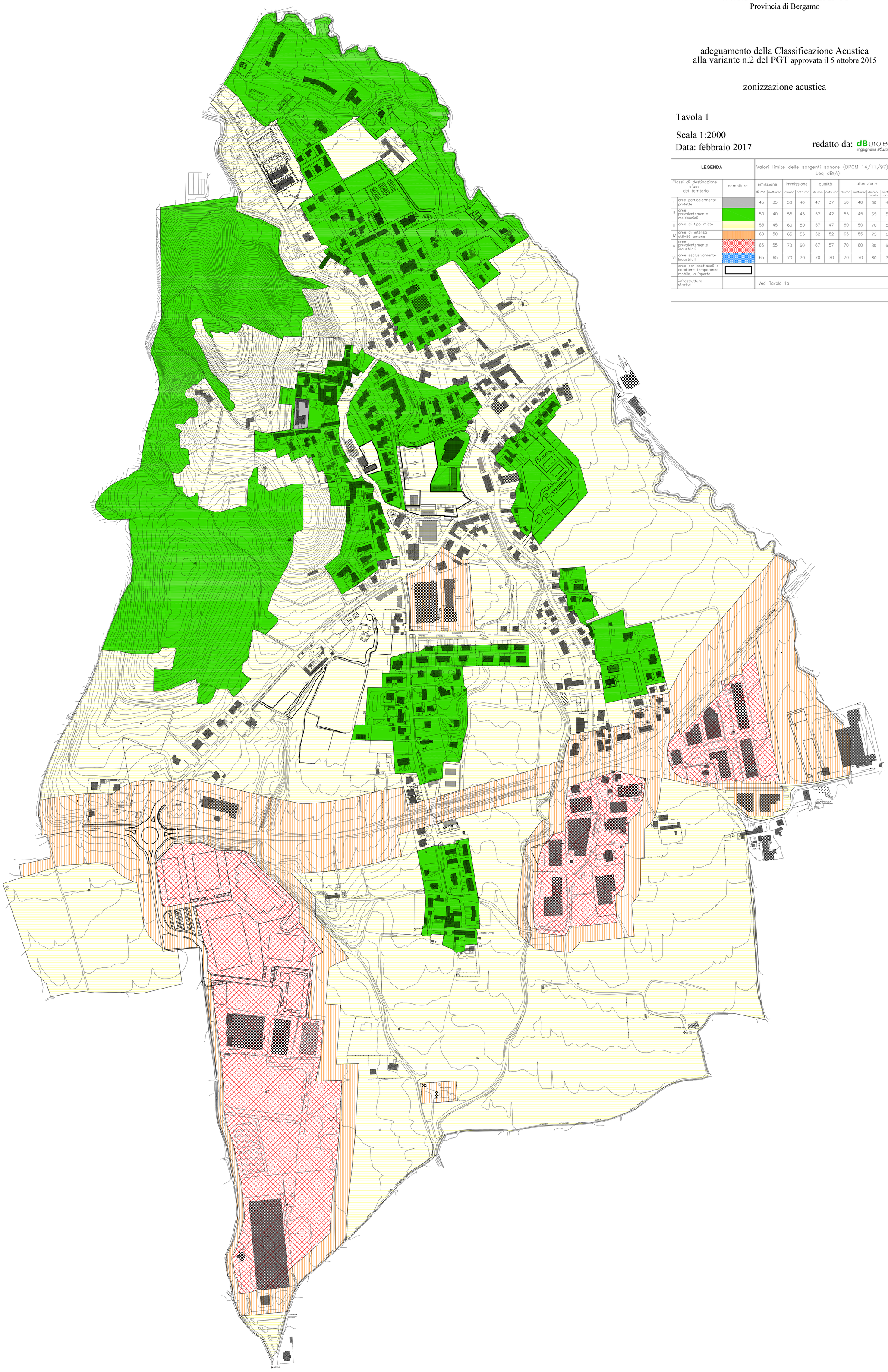

LEGENDA			Valori limite delle sorgenti sonore (DPCM 14/11/97) Leq dB(A)									
Classi di destinazione d'uso del territorio		campiture	emissione		immissione		qualità		attenzione			
			diurno	notturno	diurno	notturno	diurno	notturno	diurno	notturno	diurno orario	notturno orario
I	aree particolarmente protette		45	35	50	40	47	37	50	40	60	45
II	aree prevalentemente residenziali		50	40	55	45	52	42	55	45	65	50
III	aree di tipo misto		55	45	60	50	57	47	60	50	70	55
IV	aree di intensa attività umana		60	50	65	55	62	52	65	55	75	60
V	aree prevalentemente industriali		65	55	70	60	67	57	70	60	80	65
VI	aree esclusivamente industriali		65	65	70	70	70	70	70	70	80	75
	aree per spettacoli a carattere temporaneo mobile, all'aperto											
	infrastrutture stradali		Vedi Tavola 1a									