

Report

Pressure

Dispositivo: MTX - Centralina Barzana

Indicatore: Pressure

Unità di Misura: hPa

Punto (geographic WGS84): 9.568667 | 45.734493

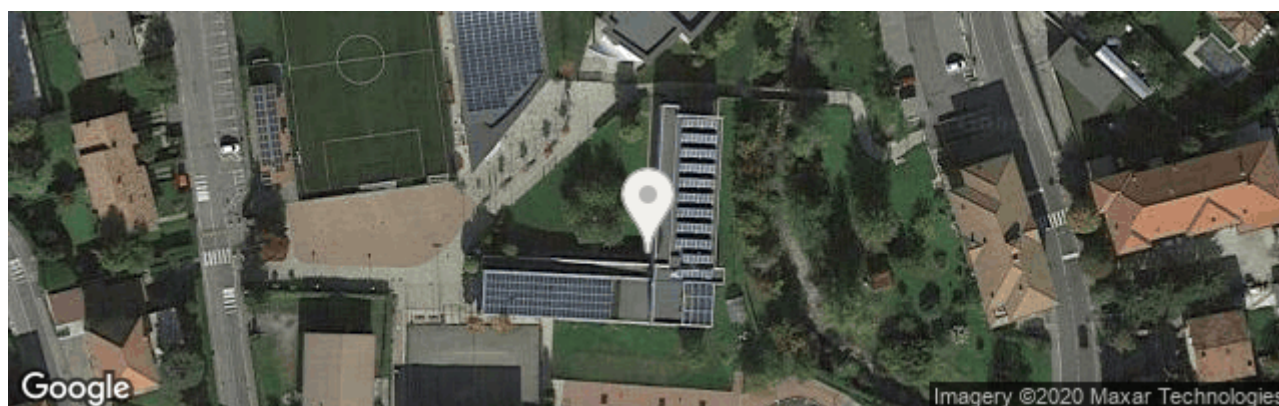

Dati di base

Intervallo Temporale Totale: Mercoledì 15 Maggio 2019 14:00:00 - Sabato 14 Novembre 2020 10:00:00

Minimo Assoluto: 950.77 hPa

Massimo Assoluto: 1007.14 hPa

Media Assoluta: 979.886216688 hPa

Campione Totale: 13171

Dati dell'analisi

Intervallo Temporale t0: Giovedì 01 Ottobre 2020 12:00:00

Intervallo Temporale t1: Sabato 31 Ottobre 2020 11:00:00

Valore minimo: 958.04 hPa

Valore massimo: 988.95 hPa

Elementi: 719

Pressure

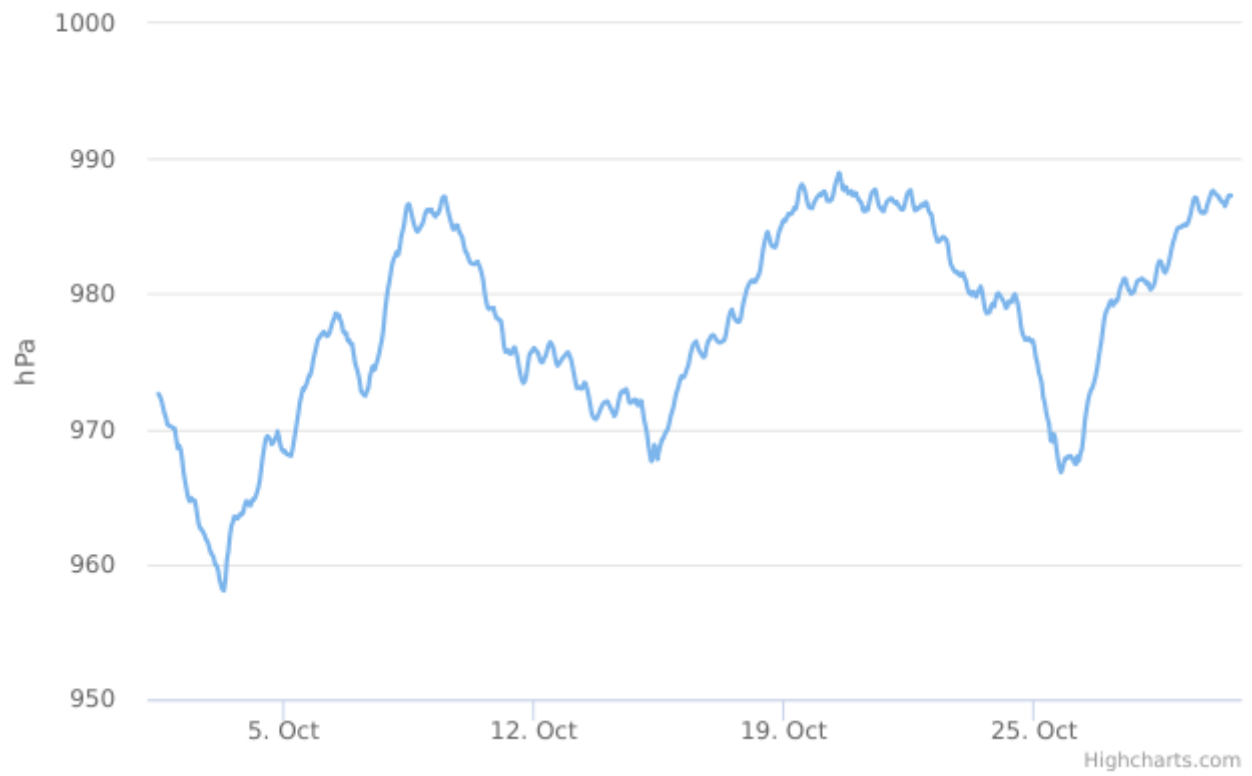

Data/Ora Locale	hPa	Valido
Giovedì 01 Ottobre 2020 12:00:00	972,60	ok
Giovedì 01 Ottobre 2020 13:00:00	972,42	ok
Giovedì 01 Ottobre 2020 14:00:00	972,13	ok
Giovedì 01 Ottobre 2020 15:00:00	971,67	ok
Giovedì 01 Ottobre 2020 16:00:00	971,17	ok
Giovedì 01 Ottobre 2020 17:00:00	970,89	ok
Giovedì 01 Ottobre 2020 18:00:00	970,34	ok
Giovedì 01 Ottobre 2020 19:00:00	970,24	ok
Giovedì 01 Ottobre 2020 20:00:00	970,21	ok
Giovedì 01 Ottobre 2020 21:00:00	970,14	ok
Giovedì 01 Ottobre 2020 22:00:00	970,07	ok
Giovedì 01 Ottobre 2020 23:00:00	970,02	ok
Venerdì 02 Ottobre 2020 00:00:00	969,24	ok
Venerdì 02 Ottobre 2020 01:00:00	968,57	ok
Venerdì 02 Ottobre 2020 02:00:00	968,75	ok
Venerdì 02 Ottobre 2020 03:00:00	968,45	ok
Venerdì 02 Ottobre 2020 04:00:00	967,71	ok
Venerdì 02 Ottobre 2020 05:00:00	966,71	ok
Venerdì 02 Ottobre 2020 06:00:00	966,08	ok
Venerdì 02 Ottobre 2020 07:00:00	965,46	ok
Venerdì 02 Ottobre 2020 08:00:00	964,90	ok
Venerdì 02 Ottobre 2020 09:00:00	964,65	ok
Venerdì 02 Ottobre 2020 10:00:00	964,89	ok

Data/Ora Locale	hPa	Valido
Venerdì 02 Ottobre 2020 11:00:00	964,70	ok
Venerdì 02 Ottobre 2020 12:00:00	964,73	ok
Venerdì 02 Ottobre 2020 13:00:00	964,42	ok
Venerdì 02 Ottobre 2020 14:00:00	963,71	ok
Venerdì 02 Ottobre 2020 15:00:00	962,98	ok
Venerdì 02 Ottobre 2020 16:00:00	962,65	ok
Venerdì 02 Ottobre 2020 17:00:00	962,56	ok
Venerdì 02 Ottobre 2020 18:00:00	962,38	ok
Venerdì 02 Ottobre 2020 19:00:00	962,16	ok
Venerdì 02 Ottobre 2020 20:00:00	961,81	ok
Venerdì 02 Ottobre 2020 21:00:00	961,66	ok
Venerdì 02 Ottobre 2020 22:00:00	961,31	ok
Venerdì 02 Ottobre 2020 23:00:00	960,87	ok
Sabato 03 Ottobre 2020 00:00:00	960,71	ok
Sabato 03 Ottobre 2020 01:00:00	960,51	ok
Sabato 03 Ottobre 2020 02:00:00	960,02	ok
Sabato 03 Ottobre 2020 03:00:00	959,91	ok
Sabato 03 Ottobre 2020 04:00:00	959,61	ok
Sabato 03 Ottobre 2020 05:00:00	958,92	ok
Sabato 03 Ottobre 2020 06:00:00	958,46	ok
Sabato 03 Ottobre 2020 07:00:00	958,11	ok
Sabato 03 Ottobre 2020 08:00:00	958,04	ok
Sabato 03 Ottobre 2020 09:00:00	958,83	ok

Data/Ora Locale	hPa	Valido
Sabato 03 Ottobre 2020 10:00:00	960,30	ok
Sabato 03 Ottobre 2020 11:00:00	960,95	ok
Sabato 03 Ottobre 2020 12:00:00	962,07	ok
Sabato 03 Ottobre 2020 13:00:00	962,80	ok
Sabato 03 Ottobre 2020 14:00:00	963,10	ok
Sabato 03 Ottobre 2020 15:00:00	963,52	ok
Sabato 03 Ottobre 2020 16:00:00	963,41	ok
Sabato 03 Ottobre 2020 17:00:00	963,35	ok
Sabato 03 Ottobre 2020 18:00:00	963,49	ok
Sabato 03 Ottobre 2020 19:00:00	963,72	ok
Sabato 03 Ottobre 2020 20:00:00	963,66	ok
Sabato 03 Ottobre 2020 21:00:00	963,84	ok
Sabato 03 Ottobre 2020 22:00:00	964,36	ok
Sabato 03 Ottobre 2020 23:00:00	964,66	ok
Domenica 04 Ottobre 2020 00:00:00	964,57	ok
Domenica 04 Ottobre 2020 01:00:00	964,34	ok
Domenica 04 Ottobre 2020 02:00:00	964,34	ok
Domenica 04 Ottobre 2020 03:00:00	964,75	ok
Domenica 04 Ottobre 2020 04:00:00	964,76	ok
Domenica 04 Ottobre 2020 05:00:00	964,92	ok
Domenica 04 Ottobre 2020 06:00:00	965,24	ok
Domenica 04 Ottobre 2020 07:00:00	965,62	ok
Domenica 04 Ottobre 2020 08:00:00	966,13	ok

Data/Ora Locale	hPa	Valido
Domenica 04 Ottobre 2020 09:00:00	967,00	ok
Domenica 04 Ottobre 2020 10:00:00	967,89	ok
Domenica 04 Ottobre 2020 11:00:00	968,58	ok
Domenica 04 Ottobre 2020 12:00:00	969,23	ok
Domenica 04 Ottobre 2020 13:00:00	969,46	ok
Domenica 04 Ottobre 2020 14:00:00	969,38	ok
Domenica 04 Ottobre 2020 15:00:00	969,24	ok
Domenica 04 Ottobre 2020 16:00:00	968,87	ok
Domenica 04 Ottobre 2020 17:00:00	968,97	ok
Domenica 04 Ottobre 2020 18:00:00	969,17	ok
Domenica 04 Ottobre 2020 19:00:00	969,35	ok
Domenica 04 Ottobre 2020 20:00:00	969,83	ok
Domenica 04 Ottobre 2020 21:00:00	969,38	ok
Domenica 04 Ottobre 2020 22:00:00	968,72	ok
Domenica 04 Ottobre 2020 23:00:00	968,44	ok
Lunedì 05 Ottobre 2020 00:00:00	968,31	ok
Lunedì 05 Ottobre 2020 01:00:00	968,36	ok
Lunedì 05 Ottobre 2020 02:00:00	968,13	ok
Lunedì 05 Ottobre 2020 03:00:00	968,10	ok
Lunedì 05 Ottobre 2020 04:00:00	968,09	ok
Lunedì 05 Ottobre 2020 05:00:00	968,00	ok
Lunedì 05 Ottobre 2020 06:00:00	968,45	ok
Lunedì 05 Ottobre 2020 07:00:00	969,11	ok

Data/Ora Locale	hPa	Valido
Lunedì 05 Ottobre 2020 08:00:00	969,79	ok
Lunedì 05 Ottobre 2020 09:00:00	970,48	ok
Lunedì 05 Ottobre 2020 10:00:00	971,18	ok
Lunedì 05 Ottobre 2020 11:00:00	971,97	ok
Lunedì 05 Ottobre 2020 12:00:00	972,46	ok
Lunedì 05 Ottobre 2020 13:00:00	972,98	ok
Lunedì 05 Ottobre 2020 14:00:00	972,97	ok
Lunedì 05 Ottobre 2020 15:00:00	973,18	ok
Lunedì 05 Ottobre 2020 16:00:00	973,53	ok
Lunedì 05 Ottobre 2020 17:00:00	973,93	ok
Lunedì 05 Ottobre 2020 18:00:00	973,99	ok
Lunedì 05 Ottobre 2020 19:00:00	974,43	ok
Lunedì 05 Ottobre 2020 20:00:00	975,13	ok
Lunedì 05 Ottobre 2020 21:00:00	975,61	ok
Lunedì 05 Ottobre 2020 22:00:00	976,08	ok
Lunedì 05 Ottobre 2020 23:00:00	976,59	ok
Martedì 06 Ottobre 2020 00:00:00	976,74	ok
Martedì 06 Ottobre 2020 01:00:00	976,93	ok
Martedì 06 Ottobre 2020 02:00:00	977,01	ok
Martedì 06 Ottobre 2020 03:00:00	977,19	ok
Martedì 06 Ottobre 2020 04:00:00	977,07	ok
Martedì 06 Ottobre 2020 05:00:00	976,86	ok
Martedì 06 Ottobre 2020 06:00:00	976,93	ok

Data/Ora Locale	hPa	Valido
Martedì 06 Ottobre 2020 07:00:00	977,12	ok
Martedì 06 Ottobre 2020 08:00:00	977,54	ok
Martedì 06 Ottobre 2020 09:00:00	977,92	ok
Martedì 06 Ottobre 2020 10:00:00	978,16	ok
Martedì 06 Ottobre 2020 11:00:00	978,55	ok
Martedì 06 Ottobre 2020 12:00:00	978,32	ok
Martedì 06 Ottobre 2020 13:00:00	978,43	ok
Martedì 06 Ottobre 2020 14:00:00	978,10	ok
Martedì 06 Ottobre 2020 15:00:00	977,83	ok
Martedì 06 Ottobre 2020 16:00:00	977,22	ok
Martedì 06 Ottobre 2020 17:00:00	977,08	ok
Martedì 06 Ottobre 2020 18:00:00	977,10	ok
Martedì 06 Ottobre 2020 19:00:00	976,56	ok
Martedì 06 Ottobre 2020 20:00:00	976,56	ok
Martedì 06 Ottobre 2020 21:00:00	976,31	ok
Martedì 06 Ottobre 2020 22:00:00	976,31	ok
Martedì 06 Ottobre 2020 23:00:00	975,64	ok
Mercoledì 07 Ottobre 2020 00:00:00	974,90	ok
Mercoledì 07 Ottobre 2020 01:00:00	974,53	ok
Mercoledì 07 Ottobre 2020 02:00:00	974,14	ok
Mercoledì 07 Ottobre 2020 03:00:00	973,62	ok
Mercoledì 07 Ottobre 2020 04:00:00	972,81	ok
Mercoledì 07 Ottobre 2020 05:00:00	972,66	ok

Data/Ora Locale	hPa	Valido
Mercoledì 07 Ottobre 2020 06:00:00	972,51	ok
Mercoledì 07 Ottobre 2020 07:00:00	972,46	ok
Mercoledì 07 Ottobre 2020 08:00:00	972,80	ok
Mercoledì 07 Ottobre 2020 09:00:00	973,04	ok
Mercoledì 07 Ottobre 2020 10:00:00	973,88	ok
Mercoledì 07 Ottobre 2020 11:00:00	974,28	ok
Mercoledì 07 Ottobre 2020 12:00:00	974,64	ok
Mercoledì 07 Ottobre 2020 13:00:00	974,37	ok
Mercoledì 07 Ottobre 2020 14:00:00	974,70	ok
Mercoledì 07 Ottobre 2020 15:00:00	975,06	ok
Mercoledì 07 Ottobre 2020 16:00:00	975,48	ok
Mercoledì 07 Ottobre 2020 17:00:00	976,05	ok
Mercoledì 07 Ottobre 2020 18:00:00	976,57	ok
Mercoledì 07 Ottobre 2020 19:00:00	977,32	ok
Mercoledì 07 Ottobre 2020 20:00:00	978,54	ok
Mercoledì 07 Ottobre 2020 21:00:00	979,49	ok
Mercoledì 07 Ottobre 2020 22:00:00	980,28	ok
Mercoledì 07 Ottobre 2020 23:00:00	980,84	ok
Giovedì 08 Ottobre 2020 00:00:00	981,53	ok
Giovedì 08 Ottobre 2020 01:00:00	982,21	ok
Giovedì 08 Ottobre 2020 02:00:00	982,57	ok
Giovedì 08 Ottobre 2020 03:00:00	982,81	ok
Giovedì 08 Ottobre 2020 04:00:00	983,08	ok

Data/Ora Locale	hPa	Valido
Giovedì 08 Ottobre 2020 05:00:00	982,88	ok
Giovedì 08 Ottobre 2020 06:00:00	983,40	ok
Giovedì 08 Ottobre 2020 07:00:00	984,23	ok
Giovedì 08 Ottobre 2020 08:00:00	984,64	ok
Giovedì 08 Ottobre 2020 09:00:00	985,15	ok
Giovedì 08 Ottobre 2020 10:00:00	985,96	ok
Giovedì 08 Ottobre 2020 11:00:00	986,54	ok
Giovedì 08 Ottobre 2020 12:00:00	986,64	ok
Giovedì 08 Ottobre 2020 13:00:00	986,37	ok
Giovedì 08 Ottobre 2020 14:00:00	985,88	ok
Giovedì 08 Ottobre 2020 15:00:00	985,39	ok
Giovedì 08 Ottobre 2020 16:00:00	985,02	ok
Giovedì 08 Ottobre 2020 17:00:00	984,70	ok
Giovedì 08 Ottobre 2020 18:00:00	984,59	ok
Giovedì 08 Ottobre 2020 19:00:00	984,73	ok
Giovedì 08 Ottobre 2020 20:00:00	984,96	ok
Giovedì 08 Ottobre 2020 21:00:00	985,11	ok
Giovedì 08 Ottobre 2020 22:00:00	985,41	ok
Giovedì 08 Ottobre 2020 23:00:00	985,89	ok
Venerdì 09 Ottobre 2020 00:00:00	986,15	ok
Venerdì 09 Ottobre 2020 01:00:00	986,21	ok
Venerdì 09 Ottobre 2020 02:00:00	986,16	ok
Venerdì 09 Ottobre 2020 03:00:00	986,25	ok

Data/Ora Locale	hPa	Valido
Venerdì 09 Ottobre 2020 04:00:00	986,00	ok
Venerdì 09 Ottobre 2020 05:00:00	985,84	ok
Venerdì 09 Ottobre 2020 06:00:00	985,69	ok
Venerdì 09 Ottobre 2020 07:00:00	985,95	ok
Venerdì 09 Ottobre 2020 08:00:00	985,96	ok
Venerdì 09 Ottobre 2020 09:00:00	986,27	ok
Venerdì 09 Ottobre 2020 10:00:00	986,81	ok
Venerdì 09 Ottobre 2020 11:00:00	987,15	ok
Venerdì 09 Ottobre 2020 12:00:00	987,20	ok
Venerdì 09 Ottobre 2020 13:00:00	986,88	ok
Venerdì 09 Ottobre 2020 14:00:00	986,35	ok
Venerdì 09 Ottobre 2020 15:00:00	985,88	ok
Venerdì 09 Ottobre 2020 16:00:00	985,46	ok
Venerdì 09 Ottobre 2020 17:00:00	985,06	ok
Venerdì 09 Ottobre 2020 18:00:00	984,76	ok
Venerdì 09 Ottobre 2020 19:00:00	984,83	ok
Venerdì 09 Ottobre 2020 20:00:00	985,08	ok
Venerdì 09 Ottobre 2020 21:00:00	985,00	ok
Venerdì 09 Ottobre 2020 22:00:00	984,56	ok
Venerdì 09 Ottobre 2020 23:00:00	984,39	ok
Sabato 10 Ottobre 2020 00:00:00	984,20	ok
Sabato 10 Ottobre 2020 01:00:00	983,63	ok
Sabato 10 Ottobre 2020 02:00:00	983,15	ok

Data/Ora Locale	hPa	Valido
Sabato 10 Ottobre 2020 03:00:00	983,02	ok
Sabato 10 Ottobre 2020 04:00:00	982,70	ok
Sabato 10 Ottobre 2020 05:00:00	982,37	ok
Sabato 10 Ottobre 2020 06:00:00	982,25	ok
Sabato 10 Ottobre 2020 07:00:00	982,22	ok
Sabato 10 Ottobre 2020 08:00:00	982,18	ok
Sabato 10 Ottobre 2020 09:00:00	982,27	ok
Sabato 10 Ottobre 2020 10:00:00	982,39	ok
Sabato 10 Ottobre 2020 11:00:00	982,19	ok
Sabato 10 Ottobre 2020 12:00:00	981,92	ok
Sabato 10 Ottobre 2020 13:00:00	981,52	ok
Sabato 10 Ottobre 2020 14:00:00	981,03	ok
Sabato 10 Ottobre 2020 15:00:00	980,12	ok
Sabato 10 Ottobre 2020 16:00:00	979,48	ok
Sabato 10 Ottobre 2020 17:00:00	979,00	ok
Sabato 10 Ottobre 2020 18:00:00	978,86	ok
Sabato 10 Ottobre 2020 19:00:00	978,95	ok
Sabato 10 Ottobre 2020 20:00:00	978,95	ok
Sabato 10 Ottobre 2020 21:00:00	978,95	ok
Sabato 10 Ottobre 2020 22:00:00	978,49	ok
Sabato 10 Ottobre 2020 23:00:00	978,20	ok
Domenica 11 Ottobre 2020 00:00:00	978,12	ok
Domenica 11 Ottobre 2020 01:00:00	978,09	ok

Data/Ora Locale	hPa	Valido
Domenica 11 Ottobre 2020 02:00:00	977,97	ok
Domenica 11 Ottobre 2020 03:00:00	977,20	ok
Domenica 11 Ottobre 2020 04:00:00	976,15	ok
Domenica 11 Ottobre 2020 05:00:00	975,70	ok
Domenica 11 Ottobre 2020 06:00:00	975,72	ok
Domenica 11 Ottobre 2020 07:00:00	975,80	ok
Domenica 11 Ottobre 2020 08:00:00	975,56	ok
Domenica 11 Ottobre 2020 09:00:00	975,57	ok
Domenica 11 Ottobre 2020 10:00:00	975,87	ok
Domenica 11 Ottobre 2020 11:00:00	976,04	ok
Domenica 11 Ottobre 2020 12:00:00	975,75	ok
Domenica 11 Ottobre 2020 13:00:00	975,32	ok
Domenica 11 Ottobre 2020 14:00:00	974,63	ok
Domenica 11 Ottobre 2020 15:00:00	974,05	ok
Domenica 11 Ottobre 2020 16:00:00	973,62	ok
Domenica 11 Ottobre 2020 17:00:00	973,39	ok
Domenica 11 Ottobre 2020 18:00:00	973,52	ok
Domenica 11 Ottobre 2020 19:00:00	973,96	ok
Domenica 11 Ottobre 2020 20:00:00	974,74	ok
Domenica 11 Ottobre 2020 21:00:00	975,45	ok
Domenica 11 Ottobre 2020 22:00:00	975,68	ok
Domenica 11 Ottobre 2020 23:00:00	975,76	ok
Lunedì 12 Ottobre 2020 00:00:00	975,98	ok

Data/Ora Locale	hPa	Valido
Lunedì 12 Ottobre 2020 01:00:00	975,90	ok
Lunedì 12 Ottobre 2020 02:00:00	975,71	ok
Lunedì 12 Ottobre 2020 03:00:00	975,61	ok
Lunedì 12 Ottobre 2020 04:00:00	975,15	ok
Lunedì 12 Ottobre 2020 05:00:00	974,93	ok
Lunedì 12 Ottobre 2020 06:00:00	974,94	ok
Lunedì 12 Ottobre 2020 07:00:00	975,24	ok
Lunedì 12 Ottobre 2020 08:00:00	975,40	ok
Lunedì 12 Ottobre 2020 09:00:00	975,80	ok
Lunedì 12 Ottobre 2020 10:00:00	976,22	ok
Lunedì 12 Ottobre 2020 11:00:00	976,41	ok
Lunedì 12 Ottobre 2020 12:00:00	976,26	ok
Lunedì 12 Ottobre 2020 13:00:00	976,04	ok
Lunedì 12 Ottobre 2020 14:00:00	975,51	ok
Lunedì 12 Ottobre 2020 15:00:00	974,92	ok
Lunedì 12 Ottobre 2020 16:00:00	974,67	ok
Lunedì 12 Ottobre 2020 17:00:00	974,83	ok
Lunedì 12 Ottobre 2020 18:00:00	974,98	ok
Lunedì 12 Ottobre 2020 19:00:00	975,19	ok
Lunedì 12 Ottobre 2020 20:00:00	975,32	ok
Lunedì 12 Ottobre 2020 21:00:00	975,42	ok
Lunedì 12 Ottobre 2020 22:00:00	975,60	ok
Lunedì 12 Ottobre 2020 23:00:00	975,67	ok

Data/Ora Locale	hPa	Valido
Martedì 13 Ottobre 2020 00:00:00	975,43	ok
Martedì 13 Ottobre 2020 01:00:00	975,17	ok
Martedì 13 Ottobre 2020 02:00:00	974,63	ok
Martedì 13 Ottobre 2020 03:00:00	974,07	ok
Martedì 13 Ottobre 2020 04:00:00	973,47	ok
Martedì 13 Ottobre 2020 05:00:00	973,01	ok
Martedì 13 Ottobre 2020 06:00:00	973,05	ok
Martedì 13 Ottobre 2020 07:00:00	973,08	ok
Martedì 13 Ottobre 2020 08:00:00	972,96	ok
Martedì 13 Ottobre 2020 09:00:00	973,09	ok
Martedì 13 Ottobre 2020 10:00:00	973,43	ok
Martedì 13 Ottobre 2020 11:00:00	973,24	ok
Martedì 13 Ottobre 2020 12:00:00	972,88	ok
Martedì 13 Ottobre 2020 13:00:00	972,34	ok
Martedì 13 Ottobre 2020 14:00:00	971,74	ok
Martedì 13 Ottobre 2020 15:00:00	971,10	ok
Martedì 13 Ottobre 2020 16:00:00	970,87	ok
Martedì 13 Ottobre 2020 17:00:00	970,74	ok
Martedì 13 Ottobre 2020 18:00:00	970,73	ok
Martedì 13 Ottobre 2020 19:00:00	970,97	ok
Martedì 13 Ottobre 2020 20:00:00	971,22	ok
Martedì 13 Ottobre 2020 21:00:00	971,52	ok
Martedì 13 Ottobre 2020 22:00:00	971,77	ok

Data/Ora Locale	hPa	Valido
Martedì 13 Ottobre 2020 23:00:00	971,93	ok
Mercoledì 14 Ottobre 2020 00:00:00	971,99	ok
Mercoledì 14 Ottobre 2020 01:00:00	972,05	ok
Mercoledì 14 Ottobre 2020 02:00:00	971,89	ok
Mercoledì 14 Ottobre 2020 03:00:00	971,68	ok
Mercoledì 14 Ottobre 2020 04:00:00	971,43	ok
Mercoledì 14 Ottobre 2020 05:00:00	971,26	ok
Mercoledì 14 Ottobre 2020 06:00:00	970,95	ok
Mercoledì 14 Ottobre 2020 07:00:00	971,12	ok
Mercoledì 14 Ottobre 2020 08:00:00	971,54	ok
Mercoledì 14 Ottobre 2020 09:00:00	972,04	ok
Mercoledì 14 Ottobre 2020 10:00:00	972,57	ok
Mercoledì 14 Ottobre 2020 11:00:00	972,78	ok
Mercoledì 14 Ottobre 2020 12:00:00	972,69	ok
Mercoledì 14 Ottobre 2020 13:00:00	972,85	ok
Mercoledì 14 Ottobre 2020 14:00:00	972,95	ok
Mercoledì 14 Ottobre 2020 15:00:00	972,64	ok
Mercoledì 14 Ottobre 2020 16:00:00	971,98	ok
Mercoledì 14 Ottobre 2020 17:00:00	971,91	ok
Mercoledì 14 Ottobre 2020 18:00:00	972,03	ok
Mercoledì 14 Ottobre 2020 19:00:00	972,12	ok
Mercoledì 14 Ottobre 2020 20:00:00	972,18	ok
Mercoledì 14 Ottobre 2020 21:00:00	971,88	ok

Data/Ora Locale	hPa	Valido
Mercoledì 14 Ottobre 2020 22:00:00	971,73	ok
Mercoledì 14 Ottobre 2020 23:00:00	972,06	ok
Giovedì 15 Ottobre 2020 00:00:00	972,07	ok
Giovedì 15 Ottobre 2020 01:00:00	971,53	ok
Giovedì 15 Ottobre 2020 02:00:00	970,72	ok
Giovedì 15 Ottobre 2020 03:00:00	970,25	ok
Giovedì 15 Ottobre 2020 04:00:00	969,69	ok
Giovedì 15 Ottobre 2020 05:00:00	968,78	ok
Giovedì 15 Ottobre 2020 06:00:00	968,08	ok
Giovedì 15 Ottobre 2020 07:00:00	967,61	ok
Giovedì 15 Ottobre 2020 08:00:00	968,02	ok
Giovedì 15 Ottobre 2020 09:00:00	968,82	ok
Giovedì 15 Ottobre 2020 10:00:00	968,44	ok
Giovedì 15 Ottobre 2020 11:00:00	967,76	ok
Giovedì 15 Ottobre 2020 12:00:00	968,33	ok
Giovedì 15 Ottobre 2020 14:00:00	969,20	ok
Giovedì 15 Ottobre 2020 15:00:00	969,30	ok
Giovedì 15 Ottobre 2020 16:00:00	969,62	ok
Giovedì 15 Ottobre 2020 17:00:00	969,82	ok
Giovedì 15 Ottobre 2020 18:00:00	969,99	ok
Giovedì 15 Ottobre 2020 19:00:00	970,43	ok
Giovedì 15 Ottobre 2020 20:00:00	970,99	ok
Giovedì 15 Ottobre 2020 21:00:00	971,31	ok

Data/Ora Locale	hPa	Valido
Giovedì 15 Ottobre 2020 22:00:00	971,73	ok
Giovedì 15 Ottobre 2020 23:00:00	972,33	ok
Venerdì 16 Ottobre 2020 00:00:00	972,76	ok
Venerdì 16 Ottobre 2020 01:00:00	973,08	ok
Venerdì 16 Ottobre 2020 02:00:00	973,56	ok
Venerdì 16 Ottobre 2020 03:00:00	973,87	ok
Venerdì 16 Ottobre 2020 04:00:00	973,85	ok
Venerdì 16 Ottobre 2020 05:00:00	973,85	ok
Venerdì 16 Ottobre 2020 06:00:00	974,16	ok
Venerdì 16 Ottobre 2020 07:00:00	974,49	ok
Venerdì 16 Ottobre 2020 08:00:00	974,79	ok
Venerdì 16 Ottobre 2020 09:00:00	975,42	ok
Venerdì 16 Ottobre 2020 10:00:00	975,85	ok
Venerdì 16 Ottobre 2020 11:00:00	976,24	ok
Venerdì 16 Ottobre 2020 12:00:00	976,37	ok
Venerdì 16 Ottobre 2020 13:00:00	976,49	ok
Venerdì 16 Ottobre 2020 14:00:00	976,11	ok
Venerdì 16 Ottobre 2020 15:00:00	975,80	ok
Venerdì 16 Ottobre 2020 16:00:00	975,62	ok
Venerdì 16 Ottobre 2020 17:00:00	975,45	ok
Venerdì 16 Ottobre 2020 18:00:00	975,29	ok
Venerdì 16 Ottobre 2020 19:00:00	975,42	ok
Venerdì 16 Ottobre 2020 20:00:00	976,04	ok

Data/Ora Locale	hPa	Valido
Venerdi 16 Ottobre 2020 21:00:00	976,49	ok
Venerdi 16 Ottobre 2020 22:00:00	976,59	ok
Venerdi 16 Ottobre 2020 23:00:00	976,87	ok
Sabato 17 Ottobre 2020 00:00:00	976,93	ok
Sabato 17 Ottobre 2020 01:00:00	976,89	ok
Sabato 17 Ottobre 2020 02:00:00	976,67	ok
Sabato 17 Ottobre 2020 03:00:00	976,54	ok
Sabato 17 Ottobre 2020 04:00:00	976,42	ok
Sabato 17 Ottobre 2020 05:00:00	976,38	ok
Sabato 17 Ottobre 2020 06:00:00	976,45	ok
Sabato 17 Ottobre 2020 07:00:00	976,50	ok
Sabato 17 Ottobre 2020 08:00:00	976,57	ok
Sabato 17 Ottobre 2020 09:00:00	977,00	ok
Sabato 17 Ottobre 2020 10:00:00	977,66	ok
Sabato 17 Ottobre 2020 11:00:00	978,27	ok
Sabato 17 Ottobre 2020 12:00:00	978,64	ok
Sabato 17 Ottobre 2020 13:00:00	978,83	ok
Sabato 17 Ottobre 2020 14:00:00	978,48	ok
Sabato 17 Ottobre 2020 15:00:00	978,14	ok
Sabato 17 Ottobre 2020 16:00:00	977,98	ok
Sabato 17 Ottobre 2020 17:00:00	977,99	ok
Sabato 17 Ottobre 2020 18:00:00	977,94	ok
Sabato 17 Ottobre 2020 19:00:00	978,19	ok

Data/Ora Locale	hPa	Valido
Sabato 17 Ottobre 2020 20:00:00	978,92	ok
Sabato 17 Ottobre 2020 21:00:00	979,46	ok
Sabato 17 Ottobre 2020 22:00:00	979,87	ok
Sabato 17 Ottobre 2020 23:00:00	980,34	ok
Domenica 18 Ottobre 2020 00:00:00	980,60	ok
Domenica 18 Ottobre 2020 01:00:00	980,82	ok
Domenica 18 Ottobre 2020 02:00:00	980,96	ok
Domenica 18 Ottobre 2020 03:00:00	980,96	ok
Domenica 18 Ottobre 2020 04:00:00	980,86	ok
Domenica 18 Ottobre 2020 05:00:00	980,93	ok
Domenica 18 Ottobre 2020 06:00:00	981,19	ok
Domenica 18 Ottobre 2020 07:00:00	981,36	ok
Domenica 18 Ottobre 2020 08:00:00	981,76	ok
Domenica 18 Ottobre 2020 09:00:00	982,53	ok
Domenica 18 Ottobre 2020 10:00:00	983,28	ok
Domenica 18 Ottobre 2020 11:00:00	983,84	ok
Domenica 18 Ottobre 2020 12:00:00	984,29	ok
Domenica 18 Ottobre 2020 13:00:00	984,58	ok
Domenica 18 Ottobre 2020 14:00:00	984,23	ok
Domenica 18 Ottobre 2020 15:00:00	983,74	ok
Domenica 18 Ottobre 2020 16:00:00	983,51	ok
Domenica 18 Ottobre 2020 17:00:00	983,47	ok
Domenica 18 Ottobre 2020 18:00:00	983,43	ok

Data/Ora Locale	hPa	Valido
Domenica 18 Ottobre 2020 19:00:00	983,68	ok
Domenica 18 Ottobre 2020 20:00:00	984,29	ok
Domenica 18 Ottobre 2020 21:00:00	984,71	ok
Domenica 18 Ottobre 2020 22:00:00	984,92	ok
Domenica 18 Ottobre 2020 23:00:00	985,31	ok
Lunedì 19 Ottobre 2020 00:00:00	985,46	ok
Lunedì 19 Ottobre 2020 01:00:00	985,41	ok
Lunedì 19 Ottobre 2020 02:00:00	985,68	ok
Lunedì 19 Ottobre 2020 03:00:00	985,91	ok
Lunedì 19 Ottobre 2020 04:00:00	985,92	ok
Lunedì 19 Ottobre 2020 05:00:00	985,90	ok
Lunedì 19 Ottobre 2020 06:00:00	986,12	ok
Lunedì 19 Ottobre 2020 07:00:00	986,37	ok
Lunedì 19 Ottobre 2020 08:00:00	986,32	ok
Lunedì 19 Ottobre 2020 09:00:00	986,79	ok
Lunedì 19 Ottobre 2020 10:00:00	987,56	ok
Lunedì 19 Ottobre 2020 11:00:00	987,91	ok
Lunedì 19 Ottobre 2020 12:00:00	988,10	ok
Lunedì 19 Ottobre 2020 13:00:00	987,94	ok
Lunedì 19 Ottobre 2020 14:00:00	987,64	ok
Lunedì 19 Ottobre 2020 15:00:00	987,11	ok
Lunedì 19 Ottobre 2020 16:00:00	986,63	ok
Lunedì 19 Ottobre 2020 17:00:00	986,37	ok

Data/Ora Locale	hPa	Valido
Lunedì 19 Ottobre 2020 18:00:00	986,35	ok
Lunedì 19 Ottobre 2020 19:00:00	986,33	ok
Lunedì 19 Ottobre 2020 20:00:00	986,72	ok
Lunedì 19 Ottobre 2020 21:00:00	986,90	ok
Lunedì 19 Ottobre 2020 22:00:00	987,11	ok
Lunedì 19 Ottobre 2020 23:00:00	987,25	ok
Martedì 20 Ottobre 2020 00:00:00	987,38	ok
Martedì 20 Ottobre 2020 01:00:00	987,28	ok
Martedì 20 Ottobre 2020 02:00:00	987,51	ok
Martedì 20 Ottobre 2020 03:00:00	987,58	ok
Martedì 20 Ottobre 2020 04:00:00	987,39	ok
Martedì 20 Ottobre 2020 05:00:00	986,88	ok
Martedì 20 Ottobre 2020 06:00:00	986,97	ok
Martedì 20 Ottobre 2020 07:00:00	986,87	ok
Martedì 20 Ottobre 2020 08:00:00	986,97	ok
Martedì 20 Ottobre 2020 09:00:00	987,32	ok
Martedì 20 Ottobre 2020 10:00:00	987,89	ok
Martedì 20 Ottobre 2020 11:00:00	988,30	ok
Martedì 20 Ottobre 2020 12:00:00	988,64	ok
Martedì 20 Ottobre 2020 13:00:00	988,95	ok
Martedì 20 Ottobre 2020 14:00:00	988,53	ok
Martedì 20 Ottobre 2020 15:00:00	987,98	ok
Martedì 20 Ottobre 2020 16:00:00	987,66	ok

Data/Ora Locale	hPa	Valido
Martedì 20 Ottobre 2020 17:00:00	987,93	ok
Martedì 20 Ottobre 2020 18:00:00	987,75	ok
Martedì 20 Ottobre 2020 19:00:00	987,43	ok
Martedì 20 Ottobre 2020 20:00:00	987,56	ok
Martedì 20 Ottobre 2020 21:00:00	987,61	ok
Martedì 20 Ottobre 2020 22:00:00	987,28	ok
Martedì 20 Ottobre 2020 23:00:00	987,35	ok
Mercoledì 21 Ottobre 2020 00:00:00	987,47	ok
Mercoledì 21 Ottobre 2020 01:00:00	987,23	ok
Mercoledì 21 Ottobre 2020 02:00:00	986,95	ok
Mercoledì 21 Ottobre 2020 03:00:00	986,87	ok
Mercoledì 21 Ottobre 2020 04:00:00	986,72	ok
Mercoledì 21 Ottobre 2020 05:00:00	986,17	ok
Mercoledì 21 Ottobre 2020 06:00:00	986,10	ok
Mercoledì 21 Ottobre 2020 07:00:00	986,33	ok
Mercoledì 21 Ottobre 2020 08:00:00	986,17	ok
Mercoledì 21 Ottobre 2020 09:00:00	986,64	ok
Mercoledì 21 Ottobre 2020 10:00:00	987,11	ok
Mercoledì 21 Ottobre 2020 11:00:00	987,49	ok
Mercoledì 21 Ottobre 2020 12:00:00	987,57	ok
Mercoledì 21 Ottobre 2020 13:00:00	987,73	ok
Mercoledì 21 Ottobre 2020 14:00:00	987,42	ok
Mercoledì 21 Ottobre 2020 15:00:00	986,80	ok

Data/Ora Locale	hPa	Valido
Mercoledì 21 Ottobre 2020 16:00:00	986,43	ok
Mercoledì 21 Ottobre 2020 17:00:00	986,34	ok
Mercoledì 21 Ottobre 2020 18:00:00	986,13	ok
Mercoledì 21 Ottobre 2020 19:00:00	986,12	ok
Mercoledì 21 Ottobre 2020 20:00:00	986,53	ok
Mercoledì 21 Ottobre 2020 21:00:00	986,81	ok
Mercoledì 21 Ottobre 2020 22:00:00	986,92	ok
Mercoledì 21 Ottobre 2020 23:00:00	987,01	ok
Giovedì 22 Ottobre 2020 00:00:00	987,07	ok
Giovedì 22 Ottobre 2020 01:00:00	986,88	ok
Giovedì 22 Ottobre 2020 02:00:00	986,75	ok
Giovedì 22 Ottobre 2020 03:00:00	986,79	ok
Giovedì 22 Ottobre 2020 04:00:00	986,72	ok
Giovedì 22 Ottobre 2020 05:00:00	986,53	ok
Giovedì 22 Ottobre 2020 06:00:00	986,31	ok
Giovedì 22 Ottobre 2020 07:00:00	986,31	ok
Giovedì 22 Ottobre 2020 08:00:00	986,25	ok
Giovedì 22 Ottobre 2020 09:00:00	986,56	ok
Giovedì 22 Ottobre 2020 10:00:00	987,11	ok
Giovedì 22 Ottobre 2020 11:00:00	987,46	ok
Giovedì 22 Ottobre 2020 12:00:00	987,60	ok
Giovedì 22 Ottobre 2020 13:00:00	987,67	ok
Giovedì 22 Ottobre 2020 14:00:00	987,04	ok

Data/Ora Locale	hPa	Valido
Giovedì 22 Ottobre 2020 15:00:00	986,49	ok
Giovedì 22 Ottobre 2020 16:00:00	986,16	ok
Giovedì 22 Ottobre 2020 17:00:00	986,34	ok
Giovedì 22 Ottobre 2020 18:00:00	986,31	ok
Giovedì 22 Ottobre 2020 19:00:00	986,34	ok
Giovedì 22 Ottobre 2020 20:00:00	986,59	ok
Giovedì 22 Ottobre 2020 21:00:00	986,54	ok
Giovedì 22 Ottobre 2020 22:00:00	986,50	ok
Giovedì 22 Ottobre 2020 23:00:00	986,78	ok
Venerdì 23 Ottobre 2020 00:00:00	986,66	ok
Venerdì 23 Ottobre 2020 01:00:00	986,17	ok
Venerdì 23 Ottobre 2020 02:00:00	985,96	ok
Venerdì 23 Ottobre 2020 03:00:00	985,89	ok
Venerdì 23 Ottobre 2020 04:00:00	985,18	ok
Venerdì 23 Ottobre 2020 05:00:00	984,60	ok
Venerdì 23 Ottobre 2020 06:00:00	984,21	ok
Venerdì 23 Ottobre 2020 07:00:00	983,87	ok
Venerdì 23 Ottobre 2020 08:00:00	983,86	ok
Venerdì 23 Ottobre 2020 09:00:00	984,01	ok
Venerdì 23 Ottobre 2020 10:00:00	984,16	ok
Venerdì 23 Ottobre 2020 11:00:00	984,21	ok
Venerdì 23 Ottobre 2020 12:00:00	984,04	ok
Venerdì 23 Ottobre 2020 13:00:00	984,01	ok

Data/Ora Locale	hPa	Valido
Venerdì 23 Ottobre 2020 14:00:00	983,62	ok
Venerdì 23 Ottobre 2020 15:00:00	982,74	ok
Venerdì 23 Ottobre 2020 16:00:00	982,15	ok
Venerdì 23 Ottobre 2020 17:00:00	981,97	ok
Venerdì 23 Ottobre 2020 18:00:00	981,74	ok
Venerdì 23 Ottobre 2020 19:00:00	981,61	ok
Venerdì 23 Ottobre 2020 20:00:00	981,55	ok
Venerdì 23 Ottobre 2020 21:00:00	981,57	ok
Venerdì 23 Ottobre 2020 22:00:00	981,35	ok
Venerdì 23 Ottobre 2020 23:00:00	981,33	ok
Sabato 24 Ottobre 2020 00:00:00	981,54	ok
Sabato 24 Ottobre 2020 01:00:00	981,20	ok
Sabato 24 Ottobre 2020 02:00:00	981,02	ok
Sabato 24 Ottobre 2020 03:00:00	980,47	ok
Sabato 24 Ottobre 2020 04:00:00	980,09	ok
Sabato 24 Ottobre 2020 05:00:00	980,05	ok
Sabato 24 Ottobre 2020 06:00:00	979,90	ok
Sabato 24 Ottobre 2020 07:00:00	980,16	ok
Sabato 24 Ottobre 2020 08:00:00	979,97	ok
Sabato 24 Ottobre 2020 09:00:00	979,78	ok
Sabato 24 Ottobre 2020 10:00:00	980,05	ok
Sabato 24 Ottobre 2020 11:00:00	980,29	ok
Sabato 24 Ottobre 2020 12:00:00	980,55	ok

Data/Ora Locale	hPa	Valido
Sabato 24 Ottobre 2020 13:00:00	980,18	ok
Sabato 24 Ottobre 2020 14:00:00	979,48	ok
Sabato 24 Ottobre 2020 15:00:00	978,83	ok
Sabato 24 Ottobre 2020 16:00:00	978,56	ok
Sabato 24 Ottobre 2020 17:00:00	978,62	ok
Sabato 24 Ottobre 2020 18:00:00	978,62	ok
Sabato 24 Ottobre 2020 19:00:00	979,09	ok
Sabato 24 Ottobre 2020 20:00:00	979,27	ok
Sabato 24 Ottobre 2020 21:00:00	979,05	ok
Sabato 24 Ottobre 2020 22:00:00	979,54	ok
Sabato 24 Ottobre 2020 23:00:00	979,98	ok
Domenica 25 Ottobre 2020 00:00:00	980,05	ok
Domenica 25 Ottobre 2020 01:00:00	979,87	ok
Domenica 25 Ottobre 2020 02:00:00	979,52	ok
Domenica 25 Ottobre 2020 03:00:00	979,30	ok
Domenica 25 Ottobre 2020 04:00:00	978,94	ok
Domenica 25 Ottobre 2020 05:00:00	979,05	ok
Domenica 25 Ottobre 2020 06:00:00	979,45	ok
Domenica 25 Ottobre 2020 07:00:00	979,42	ok
Domenica 25 Ottobre 2020 08:00:00	979,38	ok
Domenica 25 Ottobre 2020 09:00:00	979,83	ok
Domenica 25 Ottobre 2020 10:00:00	979,98	ok
Domenica 25 Ottobre 2020 11:00:00	979,63	ok

Data/Ora Locale	hPa	Valido
Domenica 25 Ottobre 2020 12:00:00	979,26	ok
Domenica 25 Ottobre 2020 13:00:00	978,57	ok
Domenica 25 Ottobre 2020 14:00:00	977,66	ok
Domenica 25 Ottobre 2020 15:00:00	977,09	ok
Domenica 25 Ottobre 2020 16:00:00	976,83	ok
Domenica 25 Ottobre 2020 17:00:00	976,58	ok
Domenica 25 Ottobre 2020 18:00:00	976,59	ok
Domenica 25 Ottobre 2020 19:00:00	976,71	ok
Domenica 25 Ottobre 2020 20:00:00	976,59	ok
Domenica 25 Ottobre 2020 21:00:00	976,45	ok
Domenica 25 Ottobre 2020 22:00:00	976,54	ok
Domenica 25 Ottobre 2020 23:00:00	976,09	ok
Lunedì 26 Ottobre 2020 00:00:00	975,31	ok
Lunedì 26 Ottobre 2020 01:00:00	974,93	ok
Lunedì 26 Ottobre 2020 02:00:00	974,19	ok
Lunedì 26 Ottobre 2020 03:00:00	973,86	ok
Lunedì 26 Ottobre 2020 04:00:00	973,40	ok
Lunedì 26 Ottobre 2020 05:00:00	972,33	ok
Lunedì 26 Ottobre 2020 06:00:00	971,94	ok
Lunedì 26 Ottobre 2020 07:00:00	971,23	ok
Lunedì 26 Ottobre 2020 08:00:00	970,73	ok
Lunedì 26 Ottobre 2020 09:00:00	970,35	ok
Lunedì 26 Ottobre 2020 10:00:00	969,16	ok

Data/Ora Locale	hPa	Valido
Lunedì 26 Ottobre 2020 11:00:00	969,07	ok
Lunedì 26 Ottobre 2020 12:00:00	969,62	ok
Lunedì 26 Ottobre 2020 13:00:00	969,34	ok
Lunedì 26 Ottobre 2020 14:00:00	968,45	ok
Lunedì 26 Ottobre 2020 15:00:00	967,68	ok
Lunedì 26 Ottobre 2020 16:00:00	967,07	ok
Lunedì 26 Ottobre 2020 17:00:00	966,79	ok
Lunedì 26 Ottobre 2020 18:00:00	967,09	ok
Lunedì 26 Ottobre 2020 19:00:00	967,59	ok
Lunedì 26 Ottobre 2020 20:00:00	967,86	ok
Lunedì 26 Ottobre 2020 21:00:00	967,82	ok
Lunedì 26 Ottobre 2020 22:00:00	967,96	ok
Lunedì 26 Ottobre 2020 23:00:00	968,00	ok
Martedì 27 Ottobre 2020 00:00:00	967,86	ok
Martedì 27 Ottobre 2020 01:00:00	967,77	ok
Martedì 27 Ottobre 2020 02:00:00	967,45	ok
Martedì 27 Ottobre 2020 03:00:00	967,39	ok
Martedì 27 Ottobre 2020 04:00:00	967,98	ok
Martedì 27 Ottobre 2020 05:00:00	967,64	ok
Martedì 27 Ottobre 2020 06:00:00	968,20	ok
Martedì 27 Ottobre 2020 07:00:00	968,48	ok
Martedì 27 Ottobre 2020 08:00:00	969,41	ok
Martedì 27 Ottobre 2020 09:00:00	970,60	ok

Data/Ora Locale	hPa	Valido
Martedì 27 Ottobre 2020 10:00:00	971,37	ok
Martedì 27 Ottobre 2020 11:00:00	972,04	ok
Martedì 27 Ottobre 2020 12:00:00	972,54	ok
Martedì 27 Ottobre 2020 13:00:00	972,86	ok
Martedì 27 Ottobre 2020 14:00:00	973,04	ok
Martedì 27 Ottobre 2020 15:00:00	973,39	ok
Martedì 27 Ottobre 2020 16:00:00	973,80	ok
Martedì 27 Ottobre 2020 17:00:00	974,35	ok
Martedì 27 Ottobre 2020 18:00:00	975,04	ok
Martedì 27 Ottobre 2020 19:00:00	975,83	ok
Martedì 27 Ottobre 2020 20:00:00	976,44	ok
Martedì 27 Ottobre 2020 21:00:00	977,29	ok
Martedì 27 Ottobre 2020 22:00:00	978,13	ok
Martedì 27 Ottobre 2020 23:00:00	978,63	ok
Mercoledì 28 Ottobre 2020 00:00:00	978,86	ok
Mercoledì 28 Ottobre 2020 01:00:00	979,09	ok
Mercoledì 28 Ottobre 2020 02:00:00	979,44	ok
Mercoledì 28 Ottobre 2020 03:00:00	979,50	ok
Mercoledì 28 Ottobre 2020 04:00:00	979,14	ok
Mercoledì 28 Ottobre 2020 05:00:00	979,42	ok
Mercoledì 28 Ottobre 2020 06:00:00	979,41	ok
Mercoledì 28 Ottobre 2020 07:00:00	979,55	ok
Mercoledì 28 Ottobre 2020 08:00:00	980,09	ok

Data/Ora Locale	hPa	Valido
Mercoledì 28 Ottobre 2020 09:00:00	980,55	ok
Mercoledì 28 Ottobre 2020 10:00:00	980,73	ok
Mercoledì 28 Ottobre 2020 11:00:00	981,11	ok
Mercoledì 28 Ottobre 2020 12:00:00	981,12	ok
Mercoledì 28 Ottobre 2020 13:00:00	980,78	ok
Mercoledì 28 Ottobre 2020 14:00:00	980,36	ok
Mercoledì 28 Ottobre 2020 15:00:00	980,27	ok
Mercoledì 28 Ottobre 2020 16:00:00	979,99	ok
Mercoledì 28 Ottobre 2020 17:00:00	980,07	ok
Mercoledì 28 Ottobre 2020 18:00:00	980,16	ok
Mercoledì 28 Ottobre 2020 19:00:00	980,55	ok
Mercoledì 28 Ottobre 2020 20:00:00	980,91	ok
Mercoledì 28 Ottobre 2020 21:00:00	981,01	ok
Mercoledì 28 Ottobre 2020 22:00:00	981,04	ok
Mercoledì 28 Ottobre 2020 23:00:00	981,09	ok
Giovedì 29 Ottobre 2020 00:00:00	981,08	ok
Giovedì 29 Ottobre 2020 01:00:00	980,98	ok
Giovedì 29 Ottobre 2020 02:00:00	980,78	ok
Giovedì 29 Ottobre 2020 03:00:00	980,84	ok
Giovedì 29 Ottobre 2020 04:00:00	980,57	ok
Giovedì 29 Ottobre 2020 05:00:00	980,31	ok
Giovedì 29 Ottobre 2020 06:00:00	980,41	ok
Giovedì 29 Ottobre 2020 07:00:00	980,58	ok

Data/Ora Locale	hPa	Valido
Giovedì 29 Ottobre 2020 08:00:00	980,89	ok
Giovedì 29 Ottobre 2020 09:00:00	981,58	ok
Giovedì 29 Ottobre 2020 10:00:00	982,17	ok
Giovedì 29 Ottobre 2020 11:00:00	982,42	ok
Giovedì 29 Ottobre 2020 12:00:00	982,37	ok
Giovedì 29 Ottobre 2020 13:00:00	982,06	ok
Giovedì 29 Ottobre 2020 14:00:00	981,63	ok
Giovedì 29 Ottobre 2020 15:00:00	981,56	ok
Giovedì 29 Ottobre 2020 16:00:00	981,82	ok
Giovedì 29 Ottobre 2020 17:00:00	982,16	ok
Giovedì 29 Ottobre 2020 18:00:00	982,66	ok
Giovedì 29 Ottobre 2020 19:00:00	983,23	ok
Giovedì 29 Ottobre 2020 20:00:00	983,74	ok
Giovedì 29 Ottobre 2020 21:00:00	984,07	ok
Giovedì 29 Ottobre 2020 22:00:00	984,48	ok
Giovedì 29 Ottobre 2020 23:00:00	984,81	ok
Venerdì 30 Ottobre 2020 00:00:00	984,91	ok
Venerdì 30 Ottobre 2020 01:00:00	984,93	ok
Venerdì 30 Ottobre 2020 02:00:00	984,93	ok
Venerdì 30 Ottobre 2020 03:00:00	985,07	ok
Venerdì 30 Ottobre 2020 04:00:00	985,10	ok
Venerdì 30 Ottobre 2020 05:00:00	985,05	ok
Venerdì 30 Ottobre 2020 06:00:00	985,19	ok

Data/Ora Locale	hPa	Valido
Venerdì 30 Ottobre 2020 07:00:00	985,52	ok
Venerdì 30 Ottobre 2020 08:00:00	985,92	ok
Venerdì 30 Ottobre 2020 09:00:00	986,46	ok
Venerdì 30 Ottobre 2020 10:00:00	986,97	ok
Venerdì 30 Ottobre 2020 11:00:00	987,14	ok
Venerdì 30 Ottobre 2020 12:00:00	987,02	ok
Venerdì 30 Ottobre 2020 13:00:00	986,63	ok
Venerdì 30 Ottobre 2020 14:00:00	986,18	ok
Venerdì 30 Ottobre 2020 15:00:00	986,01	ok
Venerdì 30 Ottobre 2020 16:00:00	985,98	ok
Venerdì 30 Ottobre 2020 17:00:00	985,98	ok
Venerdì 30 Ottobre 2020 18:00:00	986,05	ok
Venerdì 30 Ottobre 2020 19:00:00	986,53	ok
Venerdì 30 Ottobre 2020 20:00:00	986,86	ok
Venerdì 30 Ottobre 2020 21:00:00	987,20	ok
Venerdì 30 Ottobre 2020 22:00:00	987,53	ok
Venerdì 30 Ottobre 2020 23:00:00	987,63	ok
Sabato 31 Ottobre 2020 00:00:00	987,49	ok
Sabato 31 Ottobre 2020 01:00:00	987,34	ok
Sabato 31 Ottobre 2020 02:00:00	987,25	ok
Sabato 31 Ottobre 2020 03:00:00	987,18	ok
Sabato 31 Ottobre 2020 04:00:00	986,89	ok
Sabato 31 Ottobre 2020 05:00:00	986,82	ok

Data/Ora Locale	hPa	Valido
Sabato 31 Ottobre 2020 06:00:00	986,77	ok
Sabato 31 Ottobre 2020 07:00:00	986,48	ok
Sabato 31 Ottobre 2020 08:00:00	986,74	ok
Sabato 31 Ottobre 2020 09:00:00	987,14	ok
Sabato 31 Ottobre 2020 10:00:00	987,29	ok
Sabato 31 Ottobre 2020 11:00:00	987,26	ok