

Strutture ricettive			
id	DENOMINAZ	COMUNE	INDIRIZZO
3004	Municipio	Barzana	via Marconi 9
3002	Chiesa	Barzana	piazza IV Novembre
3005	Oratorio	Barzana	via Marconi 3
3007	Scuola primaria	Barzana	via Papa Giovanni XXIII
3006	Scuola dell'infanzia	Barzana	via Papa Giovanni XXIII
3001	Ambulatorio medico	Barzana	via Marconi 9
3009	Sede della protezione Civile	Barzana	via Marconi
3008	Sede della Polizia Locale	Barzana	via Marconi
3003	Farmacia	Barzana	via Marconi
3010	Auditorium	Barzana	Via Papa Giovanni XXIII

Aree di ricovero			
id	DENOMINAZ	COMUNE	INDIRIZZO
3001	Campo sportivo	Barzana	via Papa Giovanni XXIII
3002	Parcheggio	Barzana	piazza IV Novembre
3003	Parcheggio	Barzana	via Marconi
3009	Parco pubblico	Barzana	via Don Giuseppe Rota
3008	Parco pubblico	Barzana	via Marconi

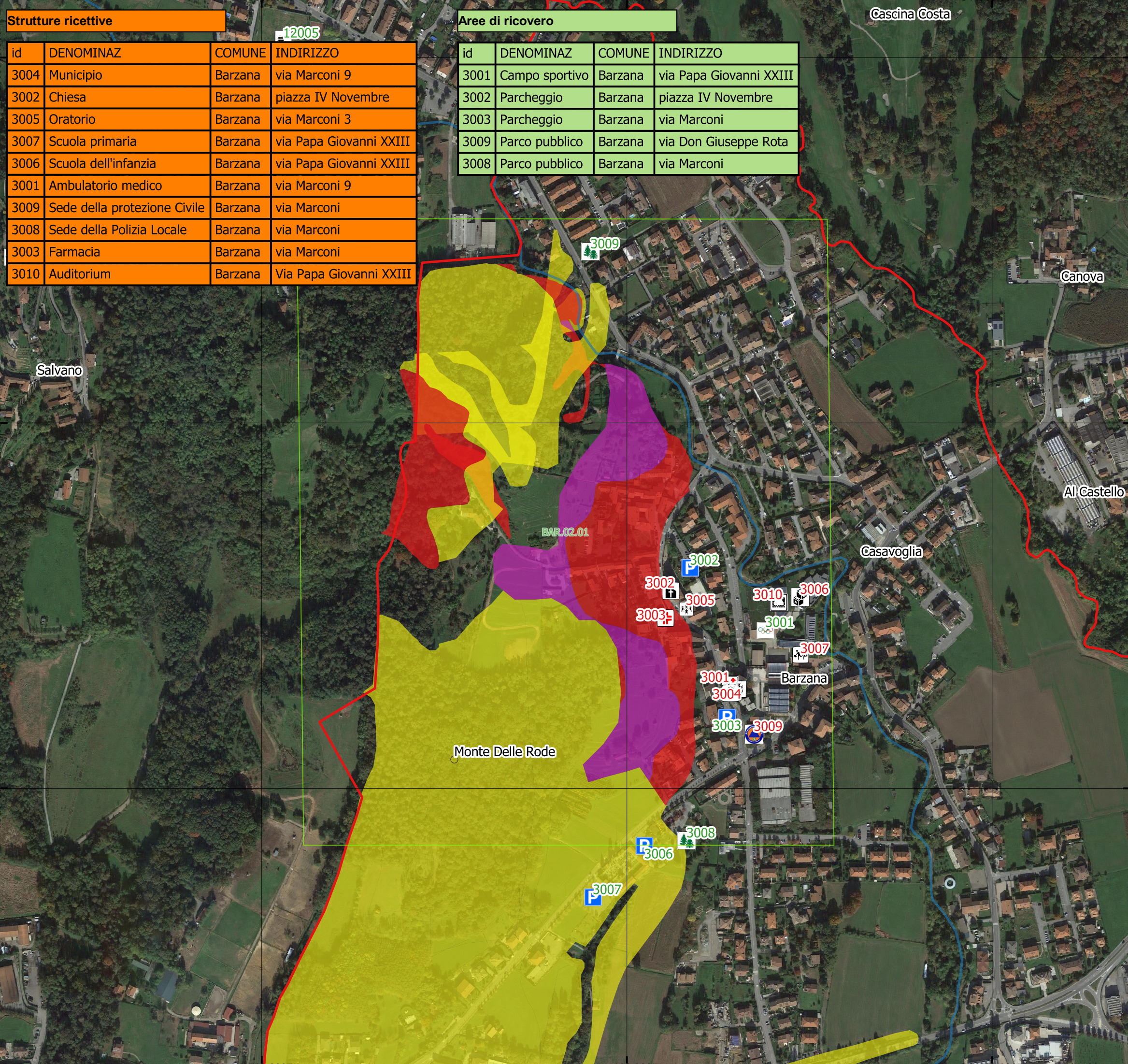

Legenda

VALLE IMAGNA	CMVI Rischio Frane 1
IDROGRAFIA	CMVI Rischio Frane 2
Laghi	CMVI Rischio Frane 3
Reticolo Idrico Principale	CMVI Rischio Frane 4
Reticolo Idrico Minore	



**Comunità Montana
Valle Imagna**

COMUNE DI BARZANA

Provincia di Bergamo

PIANO INTERCOMUNALE DI PROTEZIONE CIVILE

Comune	BARZANA	Scala	1:5.000
Tavola	Scenario BAR.02.01	Data	Giugno 2021



Ing. Mario Stevanin
Via del Pioppo, 12 20851 Lissone (MB)

Studio Via F.lli Cairoli, 7/b • 20851 Lissone (MB)
Telefono e Fax 039/463850 • E-mail stevanin.mario@gmail.com